

NOTAS

DESCRIPCIÓN

I. NOTAS DE DESGLOSE:

INFORMACION CONTABLE

| | |
|---------------|---|
| <u>ACT-01</u> | INGRESOS Y OTROS BENEFICIOS |
| <u>ACT-02</u> | GASTOS Y OTRAS PERDIDAS |
| <u>ESF-01</u> | FONDOS CON AFECTACION ESPECIFICA E INVERSIONES FINANCIERAS |
| <u>ESF-02</u> | CONTRIBUCIONES POR RECUPERAR |
| <u>ESF-03</u> | CONTRIBUCIONES POR RECUPERAR CORTO PLAZO |
| <u>ESF-04</u> | BIENES DISPONIBLES PARA SU TRANSFORMACION ESTIMACIONES Y DETERIOROS (INVENTARIOS) |
| <u>ESF-05</u> | ALMACENES |
| <u>ESF-06</u> | FIDEICOMISOS, MANDATOS Y CONTRATOS ANALOGOS |
| <u>ESF-07</u> | PARTICIPACIONES Y APORTACIONES DE CAPITAL |
| <u>ESF-08</u> | BIENES MUEBLES E INMUEBLES |
| <u>ESF-09</u> | INTANGIBLES Y DIFERIDOS |
| <u>ESF-10</u> | ESTIMACIONES Y DETERIOROS |
| <u>ESF-11</u> | OTROS ACTIVOS |
| <u>ESF-12</u> | CUENTAS Y DOCUMENTOS POR PAGAR |
| <u>ESF-13</u> | FONDOS Y BIENES DE TERCEROS |
| <u>ESF-14</u> | PASIVOS DIFERIDOS |
| <u>ESF-15</u> | PROVISIONES |
| <u>ESF-16</u> | OTROS PASIVOS |
| <u>VHP-01</u> | PATRIMONIO CONTRIBUIDO |
| <u>VHP-02</u> | PATRIMONIO GENERADO |
| <u>EFE-01</u> | EFFECTIVO Y EQUIVALENTES |
| <u>EFE-02</u> | ADQ. DE ACT. DE INVERSION EFECTIVAMENTE PAGADAS |
| <u>EFE-03</u> | CONCILIACION DE FLUJOS DE EFECTIVO NETOS |

| | |
|------------------------|--|
| <u>Conciliacion Ig</u> | <u>CONCILIACION ENTRE LOS INGRESOS PRESUPUESTARIOS Y CONTABLES</u> |
| <u>Conciliacion Eg</u> | <u>CONCILIACION ENTRE LOS EGRESOS PRESUPUESTARIOS Y LOS GASTOS CONTABLES</u> |

II. DE MEMORIA (DE ORDEN):

| | |
|---------|---|
| Memoria | <u>CONTABLES</u> <u>PRESUPUESTARIAS</u> <u>INGRESOS</u> <u>EGRESOS</u> |
|---------|---|

Bajo protesta de decir verdad declaramos que los Estados Financieros y sus notas, son razonablemente correctos y son responsabilidad del emisor.

Autorizó

Revisó

Elaboró



Mtro. Isaac Noé Piña Valdivia
Secretario Técnico
Director General de COMUDE León

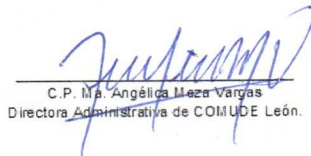

C.P. Ma. Angélica Meza Vargas
Directora Administrativa de COMUDE León.

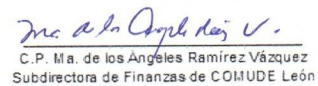

C.P. Ma. de los Angeles Ramirez Vazquez
Subdirectora de Finanzas de COMUDE León

Notas

ACT-01 INGRESOS y OTROS BENEFICIOS

| Cuenta | Nombre de la Cuenta | Monto | % | Explicación |
|--------|---|----------------------|---------|-------------|
| 4000 | INGRESOS Y OTROS BENEFICIOS | 45,808,067.66 | | |
| 4100 | INGRESOS DE GESTION | 22,687,647.39 | | |
| 4110 | Impuestos | 0.00 | | |
| 4111 | Impuestos Sobre los Ingresos | 0.00 | | |
| 4112 | Impuestos Sobre el Patrimonio | 0.00 | | |
| 4113 | Impuestos Sobre la Producción, el Consumo y las Transacciones | 0.00 | | |
| 4114 | Impuestos al Comercio Exterior | 0.00 | | |
| 4115 | Impuestos Sobre Nóminas y Asimilables | 0.00 | | |
| 4116 | Impuestos Ecológicos | 0.00 | | |
| 4117 | Accesorios de Impuestos | 0.00 | | |
| 4118 | Impuestos no Comprendidos en la Ley de Ingresos Vigente, Causados en Ejercicios Fiscales Anteriores Pendientes de Liquidación o Pago | 0.00 | | |
| 4119 | Otros Impuestos | 0.00 | | |
| 4120 | Cuotas y Aportaciones de Seguridad Social | 0.00 | | |
| 4121 | Aportaciones para Fondos de Vivienda | 0.00 | | |
| 4122 | Cuotas para la Seguridad Social | 0.00 | | |
| 4123 | Cuotas de Ahorro para el Retiro | 0.00 | | |
| 4124 | Accesorios de Cuotas y Aportaciones de Seguridad Social | 0.00 | | |
| 4129 | Otras Cuotas y Aportaciones para la Seguridad Social | 0.00 | | |
| 4130 | Contribuciones de Mejoras | 0.00 | | |
| 4131 | Contribuciones de Mejoras por Obras Públicas | 0.00 | | |
| 4132 | Contribuciones de Mejoras no Comprendidas en la Ley de Ingresos Vigente, Causadas en Ejercicios Fiscales Anteriores Pendientes de Liquidación o Pago | 0.00 | | |
| 4140 | Derechos | 0.00 | | |
| 4141 | Derechos por el Uso, Goce, Aprovechamiento o Explotación de Bienes de Dominio Público | 0.00 | | |
| 4143 | Derechos por Prestación de Servicios | 0.00 | | |
| 4144 | Accesorios de Derechos | 0.00 | | |
| 4145 | Derechos no Comprendidos en la Ley de Ingresos Vigente, Causados en Ejercicios Fiscales Anteriores Pendientes de Liquidación o Pago | 0.00 | | |
| 4149 | Otros Derechos | 0.00 | | |
| 4150 | Productos | 0.00 | | |
| 4151 | Productos | 0.00 | | |
| 4154 | Productos no Comprendidos en la Ley de Ingresos Vigente, Causados en Ejercicios Fiscales Anteriores Pendientes de Liquidación o Pago | 0.00 | | |
| 4160 | Aprovechamientos | 0.00 | | |
| 4161 | Incentivos Derivados de la Colaboración Fiscal | 0.00 | | |
| 4162 | Multas | 0.00 | | |
| 4163 | Indemnizaciones | 0.00 | | |
| 4164 | Reintegros | 0.00 | | |
| 4165 | Aprovechamientos Provenientes de Obras Públicas | 0.00 | | |
| 4166 | Aprovechamientos no Comprendidos en la Ley de Ingresos Vigente, Causados en Ejercicios Fiscales Anteriores Pendientes de Liquidación o Pago | 0.00 | | |
| 4168 | Accesorios de Aprovechamientos | 0.00 | | |
| 4169 | Otros Aprovechamientos | 0.00 | | |
| 4170 | Ingresos por Venta de Bienes y Prestación de Servicios | 22,687,647.39 | 100.00% | |
| 4171 | Ingresos por Venta de Bienes y Prestación de Servicios de Instituciones Públicas de Seguridad Social | 0.00 | 0.00% | |
| 4172 | Ingresos por Venta de Bienes y Prestación de Servicios de Empresas Productivas del Estado | 0.00 | 0.00% | |
| 4173 | Ingresos por Venta de Bienes y Prestación de Servicios de Entidades Paraestatales y Fideicomisos No Empresariales y No Financieros | 22,687,647.39 | 100.00% | |
| 4174 | Ingresos por Venta de Bienes y Prestación de Servicios de Entidades Paraestatales Empresariales No Financieras con Participación Estatal Mayoritaria | 0.00 | 0.00% | |
| 4175 | Ingresos por Venta de Bienes y Prestación de Servicios de Entidades Paraestatales Empresariales Financieras Monetarias con Participación Estatal Mayoritaria | 0.00 | 0.00% | |
| 4176 | Ingresos por Venta de Bienes y Prestación de Servicios de Entidades Paraestatales Empresariales Financieras No Monetarias con Participación Estatal Mayoritaria | 0.00 | 0.00% | |
| 4177 | Ingresos por Venta de Bienes y Prestación de Servicios de Fideicomisos Financieros Públicos con Participación Estatal Mayoritaria | 0.00 | 0.00% | |
| 4178 | Ingresos por Venta de Bienes y Prestación de Servicios de los Poderes Legislativo y Judicial, y de los Órganos Autónomos | 0.00 | 0.00% | |
| 4200 | PARTICIPACIONES, APORTACIONES, CONVENIOS, INCENTIVOS DERIVADOS DE LA COLABORACIÓN FISCAL, FONDOS DISTINTOS DE APORTACIONES, TRANSFERENCIAS, ASIGNACIONES, SUBSIDIOS Y SUBVENCIONES, Y PENSIONES Y JUBILACIONES | 22,903,826.52 | | |
| 4210 | Participaciones, Aportaciones, Convenios, Incentivos Derivados de la Colaboración Fiscal y Fondos Distintos de Aportaciones | 0.00 | | |
| 4211 | Participaciones | 0.00 | | |
| 4212 | Aportaciones | 0.00 | | |
| 4213 | Convenios | 0.00 | | |
| 4214 | Incentivos derivados de la Colaboración Fiscal | 0.00 | | |
| 4215 | Fondos Distintos de Aportaciones | 0.00 | | |
| 4220 | Transferencias, Asignaciones, Subsidios y Otras ayudas | 22,903,826.52 | 100.00% | |
| 4221 | Transferencias Internas y Asignaciones del Sector Público | 22,903,826.52 | 100.00% | |
| 4223 | Subsidios y Subvenciones | 0.00 | 0.00% | |
| 4225 | Pensiones y Jubilaciones | 0.00 | 0.00% | |
| 4227 | Transferencias del Fondo Mexicano del Petróleo para la Estabilización y el Desarrollo | 0.00 | 0.00% | |
| 4300 | OTROS INGRESOS Y BENEFICIOS | 216,593.75 | | |
| 4310 | Ingresos Financieros | 216,593.75 | 100.00% | |
| 4311 | Intereses Ganados de Títulos, Valores y demás Instrumentos Financieros | 216,593.75 | 100.00% | |
| 4319 | Otros Ingresos Financieros | 0.00 | 0.00% | |

| | | |
|------|--|------|
| 4320 | Incremento por Variación de Inventarios | 0.00 |
| 4321 | Incremento por Variación de Inventarios de Mercancías para Venta | 0.00 |
| 4322 | Incremento por Variación de Inventarios de Mercancías Terminadas | 0.00 |
| 4323 | Incremento por Variación de Inventarios de Mercancías en Proceso de Elaboración | 0.00 |
| 4324 | Incremento por Variación de Inventarios de Materias Primas, Materiales y Suministros para Producción | 0.00 |
| 4325 | Incremento por Variación de Almacén de Materias Primas, Materiales y Suministros de Consumo | 0.00 |
| 4330 | Disminución del Exceso de Estimaciones por Pérdida o Deterioro u Obsolescencia | 0.00 |
| 4331 | Disminución del Exceso de Estimaciones por Pérdida o Deterioro u Obsolescencia | 0.00 |
| 4340 | Disminución del Exceso de Provisiones | 0.00 |
| 4341 | Disminución del Exceso de Provisiones | 0.00 |
| 4390 | Otros Ingresos y Beneficios Varios | 0.00 |
| 4392 | Bonificaciones y Descuentos Obtenidos | 0.00 |
| 4393 | Diferencias por Tipo de Cambio a Favor | 0.00 |
| 4394 | Diferencias de Cotizaciones a Favor en Valores Negociables | 0.00 |
| 4395 | Resultado por Posición Monetaria | 0.00 |
| 4396 | Utilidades por Participación Patrimonial | 0.00 |
| 4397 | Diferencias por Reestructuración de Deuda Pública a Favor | 0.00 |
| 4399 | Otros Ingresos y Beneficios Varios | 0.00 |

ACT-02 GASTOS Y OTRAS PERDIDAS

| Cuenta | Nombre de la Cuenta | Monto | % | Explicación |
|-------------|--|----------------------|---------|-------------|
| 5000 | GASTOS Y OTRAS PERDIDAS | 40,826,085.71 | | |
| 5100 | GASTOS DE FUNCIONAMIENTO | 26,318,240.76 | | |
| 5110 | Servicios Personales | 16,549,542.76 | 100.00% | |
| 5111 | Remuneraciones al Personal de Carácter Permanente | 6,321,795.88 | 38.20% | |
| 5112 | Remuneraciones al Personal de Carácter Transitorio | 1,663,994.81 | 10.05% | |
| 5113 | Remuneraciones Adicionales y Especiales | 1,653,060.22 | 9.99% | |
| 5114 | Seguridad Social | 2,332,211.46 | 14.09% | |
| 5115 | Otras Prestaciones Sociales y Económicas | 4,578,480.39 | 27.67% | |
| 5116 | Pago de Estímulos a Servidores Públicos | 0.00 | 0.00% | |
| 5120 | Materiales y Suministros | 1,856,433.04 | 100.00% | |
| 5121 | Materiales de Administración, Emisión de Documentos y Artículos Oficiales | 184,737.81 | 9.95% | |
| 5122 | Alimentos y Utensilios | 20,380.36 | 1.10% | |
| 5123 | Materias Primas y Materiales de Producción y Comercialización | 0.00 | 0.00% | |
| 5124 | Materiales y Artículos de Construcción y de Reparación | 117,506.70 | 6.33% | |
| 5125 | Productos Químicos, Farmacéuticos y de Laboratorio | 901,848.53 | 48.58% | |
| 5126 | Combustibles, Lubricantes y Aditivos | 85,317.61 | 4.60% | |
| 5127 | Vestuario, Blancos, Prendas de Protección y Artículos Deportivos | 437,071.19 | 23.54% | |
| 5128 | Materiales y Suministros para Seguridad | 0.00 | 0.00% | |
| 5129 | Herramientas, Refacciones y Accesorios Menores | 109,570.84 | 5.90% | |
| 5130 | Servicios Generales | 7,912,264.96 | 100.00% | |
| 5131 | Servicios Básicos | 2,671,292.54 | 33.76% | |
| 5132 | Servicios de Arrendamiento | 248,683.53 | 3.14% | |
| 5133 | Servicios Profesionales, Científicos y Técnicos y Otros Servicios | 3,552,216.51 | 44.90% | |
| 5134 | Servicios Financieros, Bancarios y Comerciales | 345,507.94 | 4.37% | |
| 5135 | Servicios de Instalación, Reparación, Mantenimiento y Conservación | 453,697.75 | 5.73% | |
| 5136 | Servicios de Comunicación Social y Publicidad | 135,730.74 | 1.72% | |
| 5137 | Servicios de Traslado y Viáticos | 78,171.65 | 0.99% | |
| 5138 | Servicios Oficiales | 64,450.55 | 0.81% | |
| 5139 | Otros Servicios Generales | 362,513.75 | 4.58% | |
| 5200 | TRANSFERENCIAS, ASIGNACIONES, SUBSIDIOS Y OTRAS AYUDAS | 13,584,302.96 | | |
| 5210 | Transferencias Internas y Asignaciones al Sector Público | 0.00 | | |
| 5211 | Asignaciones al Sector Público | 0.00 | | |
| 5212 | Transferencias Internas al Sector Público | 0.00 | | |
| 5220 | Transferencias al Resto del Sector Público | 0.00 | | |
| 5221 | Transferencias a Entidades Paraestatales | 0.00 | | |
| 5222 | Transferencias a Entidades Federativas y Municipios | 0.00 | | |
| 5230 | Subsidios y Subvenciones | 0.00 | | |
| 5231 | Subsidios | 0.00 | | |
| 5232 | Subvenciones | 0.00 | | |
| 5240 | Ayudas Sociales | 13,584,302.96 | 100.00% | |
| 5241 | Ayudas Sociales a Personas | 11,218,702.96 | 82.59% | |
| 5242 | Becas | 2,365,600.00 | 17.41% | |
| 5243 | Ayudas Sociales a Instituciones | 0.00 | 0.00% | |
| 5244 | Ayudas Sociales por Desastres Naturales y Otros Siniestros | 0.00 | 0.00% | |
| 5250 | Pensiones y Jubilaciones | 0.00 | | |
| 5251 | Pensiones | 0.00 | | |
| 5252 | Jubilaciones | 0.00 | | |
| 5259 | Otras Pensiones y Jubilaciones | 0.00 | | |
| 5260 | Transferencias a Fideicomisos, Mandatos y Contratos Análogos | 0.00 | | |
| 5261 | Transferencias a Fideicomisos, Mandatos y Contratos Análogos al Gobierno | 0.00 | | |
| 5262 | Transferencias a Fideicomisos, Mandatos y Contratos Análogos a Entidades Paraestatales | 0.00 | | |
| 5270 | Transferencias a la Seguridad Social | 0.00 | | |
| 5271 | Transferencias por Obligaciones de Ley | 0.00 | | |
| 5280 | Donativos | 0.00 | | |
| 5281 | Donativos a Instituciones sin Fines de Lucro | 0.00 | | |
| 5282 | Donativos a Entidades Federativas y Municipios | 0.00 | | |
| 5283 | Donativos a Fideicomiso, Mandatos y Contratos Análogos Privados | 0.00 | | |
| 5284 | Donativos a Fideicomiso, Mandatos y Contratos Análogos Estatales | 0.00 | | |

ACT-02 GASTOS Y OTRAS PERDIDAS

| Cuenta | Nombre de la Cuenta | Monto | % | Explicación |
|--------|---|------------|---------|-------------|
| 5285 | Donativos Internacionales | | 0.00 | |
| 5290 | Transferencias al Exterior | | 0.00 | |
| 5291 | Transferencias al Exterior a Gobiernos Extranjeros y Organismos Internacionales | | 0.00 | |
| 5292 | Transferencias al Sector Privado Externo | | 0.00 | |
| 5300 | PARTICIPACIONES Y APORTACIONES | | 0.00 | |
| 5310 | Participaciones | | 0.00 | |
| 5311 | Participaciones de la Federación a Entidades Federativas y Municipios | | 0.00 | |
| 5312 | Participaciones de las Entidades Federativas a los Municipios | | 0.00 | |
| 5320 | Aportaciones | | 0.00 | |
| 5321 | Aportaciones de la Federación a Entidades Federativas y Municipios | | 0.00 | |
| 5322 | Aportaciones de las Entidades Federativas a los Municipios | | 0.00 | |
| 5330 | Convenios | | 0.00 | |
| 5331 | Convenios de Reasignación | | 0.00 | |
| 5332 | Convenios de Descentralización y Otros | | 0.00 | |
| 5400 | INTERESES, COMISIONES Y OTROS GASTOS DE LA DEUDA PUBLICA | | 0.00 | |
| 5410 | Intereses de la Deuda Pública | | 0.00 | |
| 5411 | Intereses de la Deuda Pública Interna | | 0.00 | |
| 5412 | Intereses de la Deuda Pública Externa | | 0.00 | |
| 5420 | Comisiones de la Deuda Pública | | 0.00 | |
| 5421 | Comisiones de la Deuda Pública Interna | | 0.00 | |
| 5422 | Comisiones de la Deuda Pública Externa | | 0.00 | |
| 5430 | Gastos de la Deuda Pública | | 0.00 | |
| 5431 | Gastos de la Deuda Pública Interna | | 0.00 | |
| 5432 | Gastos de la Deuda Pública Externa | | 0.00 | |
| 5440 | Costo por Coberturas | | 0.00 | |
| 5441 | Costo por Coberturas | | 0.00 | |
| 5450 | Apoyos Financieros | | 0.00 | |
| 5451 | Apoyos Financieros a Intermediarios | | 0.00 | |
| 5452 | Apoyo Financieros a Ahorradores y Deudores del Sistema Financiero Nacional | | 0.00 | |
| 5500 | OTROS GASTOS Y PERDIDAS EXTRAORDINARIAS | 923,541.99 | | |
| 5510 | Estimaciones, Depreciaciones, Deterioros, Obsolescencia y Amortizaciones | 923,025.72 | 100.00% | |
| 5511 | Estimaciones por Pérdida o Deterioro de Activos Circulantes | 922,494.66 | 99.94% | |
| 5512 | Estimaciones por Pérdida o Deterioro de Activo no Circulante | 0.00 | 0.00% | |
| 5513 | Depreciación de Bienes Inmuebles | 0.00 | 0.00% | |
| 5514 | Depreciación de Infraestructura | 0.00 | 0.00% | |
| 5515 | Depreciación de Bienes Muebles | 0.00 | 0.00% | |
| 5516 | Deterioro de los Activos Biológicos | 0.00 | 0.00% | |
| 5517 | Amortización de Activos Intangibles | 531.06 | 0.06% | |
| 5518 | Disminución de Bienes por pérdida, obsolescencia y deterioro | 0.00 | 0.00% | |
| 5520 | Provisiones | 0.00 | | |
| 5521 | Provisiones de Pasivos a Corto Plazo | 0.00 | | |
| 5522 | Provisiones de Pasivos a Largo Plazo | 0.00 | | |
| 5530 | Disminución de Inventarios | 1.21 | 100.00% | |
| 5531 | Disminución de Inventarios de Mercancías para Venta | 0.00 | 0.00% | |
| 5532 | Disminución de Inventarios de Mercancías Terminadas | 0.00 | 0.00% | |
| 5533 | Disminución de Inventarios de Mercancías en Proceso de Elaboración | 0.00 | 0.00% | |
| 5534 | Disminución de Inventarios de Materias Primas, Materiales y Suministros para Producción | 0.00 | 0.00% | |
| 5535 | Disminución de Almacén de Materiales y Suministros de Consumo | 1.21 | 100.00% | |
| 5590 | Otros Gastos | 515.06 | 100.00% | |
| 5591 | Gastos de Ejercicios Anteriores | 0.00 | 0.00% | |
| 5592 | Pérdidas por Responsabilidades | 0.00 | 0.00% | |
| 5593 | Bonificaciones y Descuentos Otorgados | 0.00 | 0.00% | |
| 5594 | Diferencias por Tipo de Cambio Negativas | 515.06 | 100.00% | |
| 5595 | Diferencias de Cotizaciones Negativas en Valores Negociables | 0.00 | 0.00% | |
| 5596 | Resultado por Posición Monetaria | 0.00 | 0.00% | |
| 5597 | Pérdidas por Participación Patrimonial | 0.00 | 0.00% | |
| 5598 | Diferencias por Reestructuración de Deuda Pública Negativas | 0.00 | 0.00% | |
| 5599 | Otros Gastos Varios | 0.00 | 0.00% | |
| 5600 | INVERSIÓN PÚBLICA | 0.00 | | |
| 5610 | Inversión Pública no Capitalizable | 0.00 | | |
| 5611 | Construcción en Bienes no Capitalizable | 0.00 | | |

Bajo protesta de decir verdad declaramos que los Estados Financieros y sus notas, son razonablemente correctos y son responsabilidad del emisor.

Autorizó

Revisó

Elaboró

 Mtro. Isaac Noé Piña Valdima
 Secretario Técnico
 Director General de COMUDE León

 C.P. Ma. Angélica Méza Vargas
 Directora Administrativa de COMUDE León

 C.P. Ma. de los Angeles Ramírez Vázquez
 Subdirectora de Finanzas de COMUDE León

Notas

ESF-01 FONDOS CON AFECTACIÓN ESPECÍFICA E INVERSIONES FINANCIERAS

| Cuenta | Nombre de la Cuenta | Monto | Tipo |
|--------|--|---------------|------|
| 1114 | Inversiones Temporales (Hasta 3 meses) | 19,543,286.87 | |
| 1115 | Fondos con Afectación Específica | 0.00 | |
| 1121 | Inversiones Financieras de Corto Plazo | 0.00 | |

ESF-02 CONTRIBUCIONES POR RECUPERAR

| Cuenta | Nombre de la Cuenta | Monto | 2025 | 2024 | 2023 | 2022 | Facilidad de Cobro |
|--------|--------------------------------------|-----------|------|------|------|------|--------------------|
| 1122 | Cuentas por Cobrar a Corto Plazo | 58,076.00 | 0.00 | 0.00 | 0.00 | 0.00 | 0.00 |
| 1124 | Ingresos por Recuperar a Corto Plazo | 0.00 | 0.00 | 0.00 | 0.00 | 0.00 | 0.00 |

ESF-03 CONTRIBUCIONES POR RECUPERAR CORTO PLAZO

| Cuenta | Nombre de la Cuenta | Monto | A 90 Dias | A 180 Dias | A 365 Dias | + 365 Dias | Característica |
|--------|--|------------|-----------|------------|------------|------------|----------------|
| 1123 | Deudores Diversos por Cobrar a Corto Plazo | 139,506.98 | 2,982.16 | 0.00 | 0.00 | 136,524.82 | |
| 1125 | Deudores por Anticipos de la Tesorería a Corto Plazo | 0.00 | 0.00 | 0.00 | 0.00 | 0.00 | |
| 1126 | Préstamos Otorgados a Corto Plazo | 0.00 | 0.00 | 0.00 | 0.00 | 0.00 | |
| 1129 | Otros Derechos a Recibir Efectivo o Equivalentes a Corto Plazo | 0.00 | 0.00 | 0.00 | 0.00 | 0.00 | |
| 1131 | Anticipo a Proveedores por Adquisición de Bienes y Prestación de Servicios a Corto Plazo | 0.00 | 0.00 | 0.00 | 0.00 | 0.00 | |
| 1132 | Anticipo a Proveedores por Adquisición de Bienes Inmuebles y Muebles a Corto Plazo | 0.00 | 0.00 | 0.00 | 0.00 | 0.00 | |
| 1133 | Anticipo a Proveedores por Adquisición de Bienes Intangibles a Corto Plazo | 0.00 | 0.00 | 0.00 | 0.00 | 0.00 | |
| 1134 | Anticipo a Contratistas por Obras Públicas a Corto Plazo | 0.00 | 0.00 | 0.00 | 0.00 | 0.00 | |
| 1139 | Otros Derechos a Recibir Bienes o Servicios a Corto Plazo | 0.00 | 0.00 | 0.00 | 0.00 | 0.00 | |

ESF-04 BIENES DISPONIBLES PARA SU TRANSFORMACIÓN ESTIMACIONES Y DETERIOROS (INVENTARIOS)

| Cuenta | Nombre de la Cuenta | Monto | Sistema de Costeo | Método de Valuación | Impacto de Información Financiera |
|--------|---|-------|-------------------|---------------------|-----------------------------------|
| 1140 | Inventarios | 0.00 | | | |
| 1141 | Inventario de Mercancías para Venta | 0.00 | | | |
| 1142 | Inventario de Mercancías Terminadas | 0.00 | | | |
| 1143 | Inventario de Mercancías en Proceso de Elaboración | 0.00 | | | |
| 1144 | Inventario de Materias Primas, Materiales y Suministros para Producción | 0.00 | | | |
| 1145 | Bienes en Tránsito | 0.00 | | | |

ESF-05 ALMACENES

| Cuenta | Nombre de la Cuenta | Monto | Método de Valuación | Conveniencia de Aplicación | Impacto de Información Financiera |
|--------|--|------------|---------------------|----------------------------|-----------------------------------|
| 1150 | Almacenes | 626,066.70 | | | |
| 1151 | Almacén de Materiales y Suministros de Consumo | 626,066.70 | | | |

ESF-06 FIDEICOMISOS, MANDATOS Y CONTRATOS ANÁLOGOS

| Cuenta | Nombre de la Cuenta | Monto | Tipo | Característica |
|--------|---|-------|------|----------------|
| 1213 | Fideicomisos, Mandatos y Contratos Análogos | 0.00 | | |

ESF-07 PARTICIPACIONES Y APORTACIONES DE CAPITAL

| Cuenta | Nombre de la Cuenta | Monto |
|--------|---|-------|
| 1211 | Inversiones a Largo Plazo | 0.00 |
| 1212 | Títulos y Valores a Largo Plazo | 0.00 |
| 1214 | Participaciones y Aportaciones de Capital | 0.00 |

ESF-08 BIENES MUEBLES E INMUEBLES

| Cuenta | Nombre de la Cuenta | Monto | Dep. Gasto | Dep. Acumulada | Método de depreciación | Tasas determinada | Criterios | Estado del bien | Características |
|--------|---|---------------|------------|----------------|------------------------|-------------------|-----------|-----------------|-----------------|
| 1230 | Bienes Inmuebles, Infraestructura y Construcciones en Proceso | 0.00 | 0.00 | 0.00 | | | | | |
| 1231 | Terrenos | 0.00 | | | | | | | |
| 1232 | Viviendas | 0.00 | 0.00 | 0.00 | | | | | |
| 1233 | Edificios no Habitacionales | 0.00 | 0.00 | 0.00 | | | | | |
| 1234 | Infraestructura | 0.00 | 0.00 | 0.00 | | | | | |
| 1235 | Construcciones en Proceso en Bienes de Dominio Público | 0.00 | 0.00 | 0.00 | | | | | |
| 1236 | Construcciones en Proceso en Bienes Propios | 0.00 | 0.00 | 0.00 | | | | | |
| 1239 | Otros Bienes Inmuebles | 0.00 | 0.00 | 0.00 | | | | | |
| 1240 | Bienes Muebles | 39,891,166.34 | 922,494.66 | 27,901,525.81 | | | | | |
| 1241 | Mobiliario y Equipo de Administración | 4,879,494.33 | 114,761.55 | 3,821,846.75 | | | | | |
| 1242 | Mobiliario y Equipo Educativo y Recreativo | 9,166,988.41 | 236,499.21 | 6,164,191.99 | | | | | |
| 1243 | Equipo e Instrumental Médico y de Laboratorio | 442,410.44 | 238,756.89 | 324,707.36 | | | | | |
| 1244 | Vehículos y Equipo de Transporte | 6,876,782.42 | 60,004.04 | 15,001.01 | | | | | |
| 1245 | Equipo de Defensa y Seguridad | 0.00 | 0.00 | 0.00 | | | | | |
| 1246 | Maquinaria, Otros Equipos y Herramientas | 18,525,510.74 | 320,367.48 | 13,688,839.19 | | | | | |
| 1247 | Colecciones, Obras de Arte y Objetos Valiosos | 0.00 | 0.00 | 0.00 | | | | | |
| 1248 | Activos Biológicos | 0.00 | 0.00 | 0.00 | | | | | |

ESF-09 INTANGIBLES Y DIFERIDOS

| Cuenta | Nombre de la Cuenta | Monto | Amort. Gasto | Amort. Acum. | Métodos aplicados | Tasas Aplicada |
|--------|--|------------|--------------|--------------|-------------------|----------------|
| 1250 | Activos Intangibles | 680,062.56 | 531.06 | 583,954.79 | | |
| 1251 | Software | 680,062.56 | 531.06 | 583,954.79 | | |
| 1252 | Patentes, Marcas y Derechos | 0.00 | 0.00 | 0.00 | | |
| 1253 | Concesiones y Franquicias | 0.00 | 0.00 | 0.00 | | |
| 1254 | Licencias | 0.00 | 0.00 | 0.00 | | |
| 1259 | Otros Activos Intangibles | 0.00 | 0.00 | 0.00 | | |
| 1270 | Activos Diferidos | 0.00 | | | | |
| 1271 | Estudios, Formulación y Evaluación de Proyectos | 0.00 | | | | |
| 1272 | Derechos Sobre Bienes en Régimen de Arrendamiento Financiero | 0.00 | | | | |
| 1273 | Gastos Pagados por Adelantado a Largo Plazo | 0.00 | | | | |
| 1274 | Anticipos a Largo Plazo | 0.00 | | | | |
| 1275 | Beneficios al Retiro de Empleados Pagados por Adelantado | 0.00 | | | | |
| 1279 | Otros Activos Diferidos | 0.00 | | | | |

ESF-10 ESTIMACIONES Y DETERIOROS

| Cuenta | Nombre de la Cuenta | Monto | Criterios |
|--------|--|-------|-----------|
| 1160 | Estimación por Pérdida o Deterioro de Activos Circulantes | 0.00 | |
| 1161 | Estimaciones para Cuentas Incobrables por Derechos a Recibir Efectivo o Equivalentes | 0.00 | |
| 1162 | Estimación por Deterioro de Inventarios | 0.00 | |

ESF-11 OTROS ACTIVOS

| Cuenta | Nombre de la Cuenta | Monto | Característica |
|--------|--|-------|----------------|
| 1190 | Otros Activos Circulantes | 0.00 | |
| 1191 | Valores en Garantía | 0.00 | |
| 1192 | Bienes en Garantía (excluye depósitos de fondos) | 0.00 | |
| 1193 | Bienes derivados de embargos, decomisos, aseguramientos y dación en pago | 0.00 | |
| 1194 | Adquisición con Fondos de Terceros | 0.00 | |
| 1290 | Otros Activos no Circulantes | 0.00 | |
| 1291 | Bienes en Concesión | 0.00 | |
| 1292 | Bienes en Arrendamiento Financiero | 0.00 | |
| 1293 | Bienes en Comodato | 0.00 | |

ESF-12 CUENTAS Y DOCUMENTOS POR PAGAR

| Cuenta | Nombre de la Cuenta | Monto | A 90 Dias | A 180 Dias | A 365 Dias | Más 365 Dias | Características |
|--------|--|--------------|--------------|------------|------------|--------------|-----------------|
| 2110 | Cuentas por Pagar a Corto Plazo | 8,911,009.37 | 0.00 | 0.00 | 0.00 | 0.00 | |
| 2111 | Servicios Personales por Pagar a Corto Plazo | 0.00 | 0.00 | 0.00 | 0.00 | 0.00 | |
| 2112 | Proveedores por Pagar a Corto Plazo | 1,863,738.76 | 1,501,539.70 | 0.00 | 0.00 | 162,199.06 | |
| 2113 | Contratistas por Obras Públicas por Pagar a Corto Plazo | 0.00 | 0.00 | 0.00 | 0.00 | 0.00 | |
| 2114 | Participaciones y Aportaciones por Pagar a Corto Plazo | 0.00 | 0.00 | 0.00 | 0.00 | 0.00 | |
| 2115 | Transferencias Otorgadas por Pagar a Corto Plazo | 566,000.00 | 566,000.00 | 0.00 | 0.00 | 0.00 | |
| 2116 | Intereses, Comisiones y Otros Gastos de la Deuda Pública por Pagar a Corto Plazo | 0.00 | 0.00 | 0.00 | 0.00 | 0.00 | |
| 2117 | Retenciones y Contribuciones por Pagar a Corto Plazo | 2,288,140.11 | 2,288,140.11 | 0.00 | 0.00 | 0.00 | |

| | | | | | | |
|------|--|--------------|--------------|----------|------|-----------|
| 2118 | Devoluciones de la Ley de Ingresos por Pagar a Corto Plazo | 0.00 | 0.00 | 0.00 | 0.00 | 0.00 |
| 2119 | Otras Cuentas por Pagar a Corto Plazo | 4,393,130.50 | 4,294,931.63 | 8,058.03 | 0.00 | 90,140.84 |
| 2120 | Documentos por Pagar a Corto Plazo | 0.00 | 0.00 | 0.00 | 0.00 | 0.00 |
| 2121 | Documentos Comerciales por Pagar a Corto Plazo | 0.00 | 0.00 | 0.00 | 0.00 | 0.00 |
| 2122 | Documentos con Contralistas por Obras Públicas por Pagar a Corto Plazo | 0.00 | 0.00 | 0.00 | 0.00 | 0.00 |
| 2129 | Otros Documentos por Pagar a Corto Plazo | 0.00 | 0.00 | 0.00 | 0.00 | 0.00 |

ESF-13 FONDOS Y BIENES DE TERCEROS

| Cuenta | Nombre de la Cuenta | Monto | Naturaleza | Característica |
|--------|--|-------|------------|----------------|
| 2160 | Fondos y Bienes de Terceros en Garantía y/o Administración a Corto Plazo | 0.00 | | |
| 2161 | Fondos en Garantía a Corto Plazo | 0.00 | | |
| 2162 | Fondos en Administración a Corto Plazo | 0.00 | | |
| 2163 | Fondos Contingentes a Corto Plazo | 0.00 | | |
| 2164 | Fondos de Fideicomisos, Mandatos y Contratos Análogos a Corto Plazo | 0.00 | | |
| 2165 | Otros Fondos de Terceros en Garantía y/o Administración a Corto Plazo | 0.00 | | |
| 2166 | Valores y Bienes en Garantía a Corto Plazo | 0.00 | | |
| 2250 | Fondos y Bienes de Terceros en Garantía y/o Administración a Largo Plazo | 0.00 | | |
| 2251 | Fondos en Garantía a Largo Plazo | 0.00 | | |
| 2252 | Fondos en Administración a Largo Plazo | 0.00 | | |
| 2253 | Fondos Contingentes a Largo Plazo | 0.00 | | |
| 2254 | Fondos de Fideicomisos, Mandatos y Contratos Análogos a Largo Plazo | 0.00 | | |
| 2255 | Otros Fondos de Terceros en Garantía y/o Administración a Largo Plazo | 0.00 | | |
| 2256 | Valores y Bienes en Garantía a Largo Plazo | 0.00 | | |

ESF-14 PASIVOS DIFERIDOS

| Cuenta | Nombre de la Cuenta | Monto | Naturaleza | Característica |
|--------|---|-------|------------|----------------|
| 2150 | Pasivos Diferidos a Corto Plazo | 0.00 | | |
| 2151 | Ingresos Cobrados por Adelantado a Corto Plazo | 0.00 | | |
| 2152 | Intereses Cobrados por Adelantado a Corto Plazo | 0.00 | | |
| 2159 | Otros Pasivos Diferidos a Corto Plazo | 0.00 | | |
| 2240 | Pasivos Diferidos a Largo Plazo | 0.00 | | |
| 2241 | Créditos Diferidos a Largo Plazo | 0.00 | | |
| 2242 | Intereses Cobrados por Adelantado a Largo Plazo | 0.00 | | |
| 2249 | Otros Pasivos Diferidos a Largo Plazo | 0.00 | | |

ESF-15 PROVISIONES

| Cuenta | Nombre de la Cuenta | Monto | Naturaleza | Característica |
|--------|---|------------|------------|----------------|
| 2170 | Provisiones a Corto Plazo | 124,998.04 | | |
| 2171 | Provisión para Demandas y Juicios a Corto Plazo | 124,998.04 | | |
| 2172 | Provisión para contingencias a Corto Plazo | 0.00 | | |
| 2179 | Otras Provisiones a Corto Plazo | 0.00 | | |
| 2260 | Provisiones a Largo Plazo | 0.00 | | |
| 2261 | Provisión para Demandas y Juicios a Largo Plazo | 0.00 | | |
| 2262 | Provisión para Pensiones a Largo Plazo | 0.00 | | |
| 2263 | Provisión para Contingencias a Largo Plazo | 0.00 | | |
| 2269 | Otras Provisiones a Largo Plazo | 0.00 | | |

ESF-16 OTROS PASIVOS

| Cuenta | Nombre de la Cuenta | Monto | Naturaleza | Característica |
|--------|-----------------------------|-------|------------|----------------|
| 2190 | Otros Pasivos a Corto Plazo | 0.00 | | |
| 2191 | Ingresos por Clasificar | 0.00 | | |
| 2192 | Recaudación por Participar | 0.00 | | |
| 2199 | Otros Pasivos Circulantes | 0.00 | | |

Bajo protesta de decir verdad declaramos que los Estados Financieros y sus notas, son razonablemente correctos y son responsabilidad del emisor.

Autorizó

Revisó

Elaboró

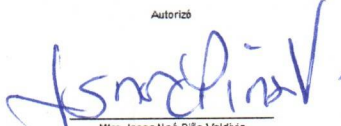
 Il. Isaac Noé Piña Valdívila
 Secretario Técnico
 Director General de COMUDE León

 C.P. Ma. Angélica Meza Vemba
 Directora Administrativa de COMUDE León

 C.P. Ma. de los Angeles Ramirez Vazquez
 Subdirectora de Finanzas de COMUDE León

Comisión Municipal de Cultura Física y Deporte de León, Guanajuato
 Notas de Desglose Estado de Variación en la Hacienda Pública
 Del 01 de enero al 31 de marzo de 2026
 (Cifras en Pesos)

Ejercicio: 2026
 Periodicidad: Trimestral
 Corte: 1

Notas

VHP-01 PATRIMONIO CONTRIBUIDO

| Cuenta | Nombre de la Cuenta | Monto | Tipo | Naturaleza |
|--------|---|------------|------|------------|
| 3110 | Aportaciones | 0.00 | | |
| 3120 | Donaciones de Capital | 216,450.00 | | |
| 3130 | Actualización de la Hacienda Pública/Patrimonio | 0.00 | | |

VHP-02 PATRIMONIO GENERADO

| Cuenta | Nombre de la Cuenta | Monto | Procedencia |
|--------|--|---------------|-------------|
| 3210 | Resultado del Ejercicio (Ahorro/Desahorro) | 4,981,981.95 | |
| 3220 | Resultados de Ejercicios Anteriores | 14,168,193.80 | |
| 3230 | Revalúos | 6,291,204.08 | |
| 3231 | Revalúo de Bienes Inmuebles | 0.00 | |
| 3232 | Revalúo de Bienes Muebles | 6,054,240.53 | |
| 3233 | Revalúo de Bienes Intangibles | 236,963.55 | |
| 3239 | Otros Revalúos | 0.00 | |
| 3240 | Reservas | 0.00 | |
| 3241 | Reservas de Patrimonio | 0.00 | |
| 3242 | Reservas Territoriales | 0.00 | |
| 3243 | Reservas por Contingencias | 0.00 | |
| 3250 | Rectificaciones de Resultados de Ejercicios Anteriores | 0.00 | |
| 3251 | Cambios en Políticas Contables | 0.00 | |
| 3252 | Cambios por Errores Contables | 0.00 | |
| 3253 | Cambios en Estimaciones Contables | 0.00 | |

Bajo protesta de decir verdad declaramos que los Estados Financieros y sus notas, son razonablemente correctos y son responsabilidad del emisor.

Autorizó

 Mtro. Isaac Noé Piña Valdivia
 Secretario Técnico
 Director General de COMUDE León

Revisó

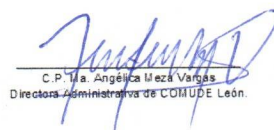
 C.P. Ma. Angélica Meza Vargas
 Directora Administrativa de COMUDE León

Elaboró

 C.P. Ma. de los Angeles Ramirez Vázquez
 Subdirectora de Finanzas de COMUDE León

Comisión Municipal de Cultura Física y Deporte de León, Guanajuato
 Notas de Desglose Estado de Flujos de Efectivo
 Del 01 de enero al 31 de marzo de 2026
 (Cifras en Pesos)

Ejercicio: 2026
 Periodicidad: Trimestral
 Corte: 1

Notas

EFE-01 EFECTIVO Y EQUIVALENTES

| Cuenta | Nombre de la Cuenta | 2026 | 2025 |
|--------|--|----------------------|----------------------|
| 1111 | Efectivo | 71,000.00 | 76,000.00 |
| 1112 | Bancos/Tesorería | 2,156,926.49 | 5,202,447.59 |
| 1113 | Bancos/Dependencias y Otros | 0.00 | 0.00 |
| 1114 | Inversiones Temporales (Hasta 3 meses) | 19,543,286.87 | 10,836,963.52 |
| 1115 | Fondos con Afectación Específica | 0.00 | 0.00 |
| 1116 | Depósitos de Fondos de Terceros en Garantía y/o Administración | 13,226.00 | 13,226.00 |
| 1119 | Otros Efectivos y Equivalentes | 0.00 | 0.00 |
| 1110 | Total de Efectivo y Equivalentes | 21,784,439.36 | 16,128,637.11 |

EFE-02 ADQ. DE ACT. DE INVERSIÓN EFECTIVAMENTE PAGADAS

| Cuenta | Nombre de la Cuenta | 2026 | 2025 |
|--------|--|------------------|---------------------|
| 1230 | Bienes Inmuebles, Infraestructura y Construcciones en Proceso | 0.00 | 0.00 |
| 1231 | Terrenos | 0.00 | 0.00 |
| 1232 | Viviendas | 0.00 | 0.00 |
| 1233 | Edificios no Habitacionales | 0.00 | 0.00 |
| 1234 | Infraestructura | 0.00 | 0.00 |
| 1235 | Construcciones en Proceso en Bienes de Dominio Público | 0.00 | 0.00 |
| 1236 | Construcciones en Proceso en Bienes Propios | 0.00 | 0.00 |
| 1239 | Otros Bienes Inmuebles | 0.00 | 0.00 |
| 1240 | Bienes Muebles | 15,300.02 | 3,144,046.83 |
| 1241 | Mobiliario y Equipo de Administración | 0.00 | 840,946.10 |
| 1242 | Mobiliario y Equipo Educativo y Recreativo | 0.00 | 1,314,173.70 |
| 1243 | Equipo e Instrumental Médico y de Laboratorio | 0.00 | 88,158.03 |
| 1244 | Vehículos y Equipo de Transporte | 0.00 | 398,900.00 |
| 1245 | Equipo de Defensa y Seguridad | 0.00 | 0.00 |
| 1246 | Maquinaria, Otros Equipos y Herramientas | 15,300.02 | 501,869.00 |
| 1247 | Colecciones, Obras de Arte y Objetos Valiosos | 0.00 | 0.00 |
| 1248 | Activos Biológicos | 0.00 | 0.00 |
| 1250 | Activos Intangibles | 0.00 | 0.00 |
| 1251 | Software | 0.00 | 0.00 |
| 1252 | Patentes, Marcas y Derechos | 0.00 | 0.00 |
| 1253 | Concesiones y Franquicias | 0.00 | 0.00 |
| 1254 | Licencias | 0.00 | 0.00 |
| 1259 | Otros Activos Intangibles | 0.00 | 0.00 |
| | Total de Aplicación de efectivo por Actividades de Inversión | 15,300.02 | 3,144,046.83 |

EFE-03 CONCILIACION DE FLUJOS DE EFECTIVO NETOS

| Cuenta | Nombre de la Cuenta | 2026 | 2025 |
|--------|---|---------------------|-----------------------|
| 3210 | Resultado del Ejercicio (Ahorro/Desahorro) | 4,981,981.95 | -17,476,104.44 |
| | (+) Movimientos de partidas (o rubros) que no afectan al efectivo | 4,839,328.16 | 5,719,302.84 |
| 5400 | INTERESES, COMISIONES Y OTROS GASTOS DE LA DEUDA PUBLICA | 0.00 | 0.00 |
| 5410 | Intereses de la deuda pública | 0.00 | 0.00 |
| 5411 | Intereses de la Deuda Pública Interna | 0.00 | 0.00 |
| 5420 | Comisiones de la deuda pública | 0.00 | 0.00 |
| 5421 | Comisiones de la Deuda Pública Interna | 0.00 | 0.00 |
| 5430 | Gastos de la deuda pública | 0.00 | 0.00 |
| 5431 | Gastos de la Deuda Pública Interna | 0.00 | 0.00 |
| 5440 | Costo por coberturas | 0.00 | 0.00 |
| 5441 | Costo por coberturas | 0.00 | 0.00 |
| 5450 | Apoyos financieros | 0.00 | 0.00 |
| 5451 | Apoyos Financieros a Intermediarios | 0.00 | 0.00 |
| 5452 | Apoyo Financieros a Ahorradores y Deudores del Sistema Financiero Nacional | 0.00 | 0.00 |
| 5500 | OTROS GASTOS Y PERDIDAS EXTRAORDINARIAS | 923,541.99 | 3,303,432.10 |
| 5510 | Estimaciones, Depreciaciones, Deterioros, Obsolescencia y Amortizaciones | 923,025.72 | 3,302,214.28 |
| 5511 | Estimaciones por Pérdida o Deterioro de Activos Circulantes | 922,494.66 | 3,283,423.91 |
| 5512 | Estimaciones por Pérdida o Deterioro de Activo no Circulante | 0.00 | 0.00 |
| 5513 | Depreciación de Bienes Inmuebles | 0.00 | 0.00 |
| 5514 | Depreciación de Infraestructura | 0.00 | 0.00 |
| 5515 | Depreciación de Bienes Muebles | 0.00 | 0.00 |
| 5516 | Deterioro de los Activos Biológicos | 0.00 | 0.00 |
| 5517 | Amortización de Activos Intangibles | 531.06 | 18,790.37 |
| 5518 | Disminución de Bienes por pérdida, obsolescencia y deterioro | 0.00 | 0.00 |
| 5520 | Provisiones | 0.00 | 0.00 |
| 5521 | Provisiones de Pasivos a Corto Plazo | 0.00 | 0.00 |
| 5522 | Provisiones de Pasivos a Largo Plazo | 0.00 | 0.00 |
| 5530 | Disminución de Inventarios | 1.21 | 17.30 |
| 5531 | Disminución de Inventarios de Mercancías para Venta | 0.00 | 0.00 |
| 5532 | Disminución de Inventarios de Mercancías Terminadas | 0.00 | 0.00 |
| 5533 | Disminución de Inventarios de Mercancías en Proceso de Elaboración | 0.00 | 0.00 |
| 5534 | Disminución de Inventarios de Materias Primas, Materiales y Suministros para Producción | 0.00 | 0.00 |
| 5535 | Disminución de Almacén de Materiales y Suministros de Consumo | 1.21 | 17.30 |
| 5590 | Otros Gastos | 515.06 | 1,200.52 |
| 5591 | Gastos de Ejercicios Anteriores | 0.00 | 0.00 |

EFE-03 CONCILIACION DE FLUJOS DE EFECTIVO NETOS

| Cuenta | Nombre de la Cuenta | 2026 | 2025 |
|--------|---|---------------------|-----------------------|
| 5592 | Pérdidas por Responsabilidades | 0.00 | 0.00 |
| 5593 | Bonificaciones y Descuentos Otorgados | 0.00 | 0.00 |
| 5594 | Diferencias por Tipo de Cambio Negativas en Efectivo y Equivalentes | 515.06 | 1,200.52 |
| 5595 | Diferencias de Cotizaciones Negativas en Valores Negociables | 0.00 | 0.00 |
| 5596 | Resultado por Posición Monetaria | 0.00 | 0.00 |
| 5597 | Pérdidas por Participación Patrimonial | 0.00 | 0.00 |
| 5599 | Otros Gastos Varios | 0.00 | 0.00 |
| 5600 | INVERSIÓN PÚBLICA | 0.00 | 0.00 |
| 5610 | Inversión Pública no Capitalizable | 0.00 | 0.00 |
| 5611 | Construcción en Bienes no Capitalizable | 0.00 | 0.00 |
| 2110 | Incremento en Cuentas por Pagar de Operación | 3,915,786.17 | 2,415,870.74 |
| 2111 | Provisiones capítulo 1000 | 0.00 | 0.00 |
| 2112 | Provisiones capítulo 2000 | 417,193.68 | 164,973.05 |
| 2112 | Provisiones capítulo 3000 | 989,781.59 | 2,250,897.69 |
| 2115 | Provisiones capítulo 4000 | 2,508,810.90 | 0.00 |
| 2114 | Provisiones capítulo 8000 | 0.00 | 0.00 |
| 5120 | Almacén de Materiales y Suministros de Consumo | 0.00 | 0.00 |
| 5120 | Almacén de Materiales y Suministros de Consumo | 0.00 | 0.00 |
| | (-) Movimientos de partidas (o rubros) que afectan al efectivo | 274,669.75 | 2,115,613.65 |
| 4300 | OTROS INGRESOS Y BENEFICIOS | 0.00 | 0.00 |
| 4310 | Ingresos Financieros | 216,593.75 | 2,115,613.65 |
| 4311 | Intereses Ganados de Títulos, Valores y demás Instrumentos Financieros | 216,593.75 | 2,115,613.65 |
| 4319 | Otros Ingresos Financieros | 0.00 | 0.00 |
| 4320 | Incremento por Variación de Inventarios | 0.00 | 0.00 |
| 4321 | Incremento por Variación de Inventarios de Mercancías para Venta | 0.00 | 0.00 |
| 4322 | Incremento por Variación de Inventarios de Mercancías Terminadas | 0.00 | 0.00 |
| 4323 | Incremento por Variación de Inventarios de Mercancías en Proceso de Elaboración | 0.00 | 0.00 |
| 4324 | Incremento por Variación de Inventarios de Materias Primas, Materiales y Suministros para Producc | 0.00 | 0.00 |
| 4325 | Incremento por Variación de Almacén de Materias Primas, Materiales y Suministros de Consumo | 0.00 | 0.00 |
| 4330 | Disminución del Exceso de Estimaciones por Pérdida o Deterioro u Obsolescencia | 0.00 | 0.00 |
| 4331 | Disminución del Exceso de Estimaciones por Pérdida o Deterioro u Obsolescencia | 0.00 | 0.00 |
| 4340 | Disminución del Exceso de Provisiones | 0.00 | 0.00 |
| 4341 | Disminución del Exceso de Provisiones | 0.00 | 0.00 |
| 4390 | Otros Ingresos y Beneficios Varios | 0.00 | 0.00 |
| 4392 | Bonificaciones y Descuentos Obtenidos | 0.00 | 0.00 |
| 4393 | Diferencias por Tipo de Cambio a Favor | 0.00 | 0.00 |
| 4394 | Diferencias de Cotizaciones a Favor en Valores Negociables | 0.00 | 0.00 |
| 4395 | Resultado por Posición Monetaria | 0.00 | 0.00 |
| 4396 | Utilidades por Participación Patrimonial | 0.00 | 0.00 |
| 4397 | Diferencias por Reestructuración de Deuda Pública a Favor | 0.00 | 0.00 |
| 4399 | Otros Ingresos y Beneficios Varios | 0.00 | 0.00 |
| 1120 | Incremento en Cuentas por Cobrar de Operación | 58,076.00 | 0.00 |
| 1124 | Ingresos por recuperar CRI 10 | 0.00 | 0.00 |
| 1124 | Ingresos por recuperar CRI 20 | 0.00 | 0.00 |
| 1124 | Ingresos por recuperar CRI 30 | 0.00 | 0.00 |
| 1124 | Ingresos por recuperar CRI 40 | 0.00 | 0.00 |
| 1124 | Ingresos por recuperar CRI 50 | 0.00 | 0.00 |
| 1124 | Ingresos por recuperar CRI 60 | 0.00 | 0.00 |
| 1122 | Cuentas por cobrar CRI 70 | 58,076.00 | 0.00 |
| 1122 | Cuentas por cobrar CRI 80 | 0.00 | 0.00 |
| 1122 | Cuentas por cobrar CRI 90 | 0.00 | 0.00 |
| 5120 | Almacén de Materiales y Suministros de Consumo | 0.00 | 0.00 |
| 5120 | Almacén de Materiales y Suministros de Consumo | 0.00 | 0.00 |
| 4150 | Productos | 0.00 | 0.00 |
| 4151 | Enajenaciones | 0.00 | 0.00 |
| | = Flujos de Efectivo Netos de las Actividades de Operación | 9,763,234.11 | -11,756,801.60 |

Bajo protesta de decir verdad declaramos que los Estados Financieros y sus notas, son razonablemente correctos y son responsabilidad del emisor.

Autorizó

Revisó

Elaboró



Mtro. Isaac Noé Piña Valdúvica
Secretario Técnico
Director General de COMUDE León



C.P. Ma. Angélica Meza Vargas
Directora Administrativa de COMUDE León



C.P. Ma. de los Angeles Ramirez Vazquez
Subdirectora de Finanzas de COMUDE León

Comisión Municipal de Cultura Física y Deporte de León, Guanajuato
Conciliación entre los Ingresos Presupuestarios y Contables
Del 01 de enero al 31 de marzo de 2026
(Cifras en pesos)

| Concepto | 2026 |
|--|----------------------|
| 1. Total de Ingresos Presupuestarios | 45,591,473.91 |
| 2. Más Ingresos Contables No Presupuestarios | 216,593.75 |
| 2.1 Ingresos Financieros | 216,593.75 |
| 2.2 Incremento por Variación de inventarios | 0.00 |
| 2.3 Disminución del Exceso de Estimaciones por Pérdida o Deterioro u Obsolescencia | 0.00 |
| 2.4 Disminución del Exceso de Provisiones | 0.00 |
| 2.5 Otros Ingresos y Beneficios Varios | 0.00 |
| 2.6 Otros Ingresos Contables No Presupuestarios | 0.00 |
| 3. Menos Ingresos Presupuestarios No Contables | 0.00 |
| 3.1 Aprovechamientos Patrimoniales | 0.00 |
| 3.2 Ingresos Derivados de Financiamientos | 0.00 |
| 3.3 Otros Ingresos Presupuestarios No Contables | 0.00 |
| 4. Total de Ingresos Contables | 45,808,067.66 |

Bajo protesta de decir verdad declaramos que los Estados Financieros y sus notas, son razonablemente correctos y son responsabilidad del emisor.

Autorizó

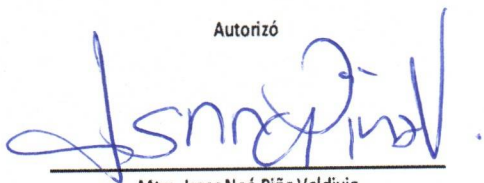

Mtro. Isaac Noé Piña Valdivia
 Secretario Técnico
 Director General de COMUDE León

Revisó

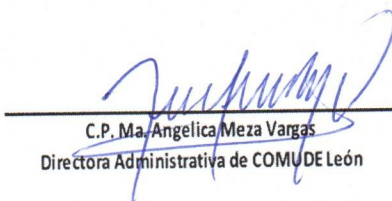

C.P. Ma. Angelica Meza Vargas
 Directora Administrativa de COMUDE León

Elaboró

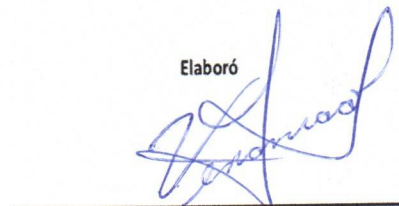

C.P. María Verónica Gutiérrez Mata
 Coordinadora de Presupuesto y Contabilidad de
 COMUDE León

Comisión Municipal de Cultura Física y Deporte de León, Guanajuato
Conciliación entre los Egresos Presupuestarios y los Gastos Contables
 Del 01 de enero al 31 de marzo de 2026
 (Cifras en pesos)

| Concepto | 2026 |
|--|----------------------|
| 1. Total de Egresos Presupuestarios | 39,971,706.59 |
| 2. Menos Egresos Presupuestarios No Contables | 69,162.87 |
| 2.1 Materias Primas y Materiales de Producción y Comercialización | 0.00 |
| 2.2 Materiales y Suministros | 0.00 |
| 2.3 Mobiliario y Equipo de Administración | 28,361.54 |
| 2.4 Mobiliario y Equipo Educacional y Recreativo | 25,500.00 |
| 2.5 Equipo e Instrumental Médico y de Laboratorio | 0.00 |
| 2.6 Vehículos y Equipo de Transporte | 0.00 |
| 2.7 Equipo de Defensa y Seguridad | 0.00 |
| 2.8 Maquinaria, Otros Equipos y Herramientas | 15,300.02 |
| 2.9 Activos Biológicos | 0.00 |
| 2.10 Bienes Inmuebles | 0.00 |
| 2.11 Activos Intangibles | 0.00 |
| 2.12 Obra Pública en Bienes de Dominio Público | 0.00 |
| 2.13 Obra Pública en Bienes Propios | 0.00 |
| 2.14 Acciones y Participaciones de Capital | 0.00 |
| 2.15 Compra de Títulos y Valores | 0.00 |
| 2.16 Concesión de Préstamos | 0.00 |
| 2.17 Inversiones en Fideicomisos, Mandatos y Otros Análogos | 0.00 |
| 2.18 Provisiones para Contingencias y Otras Erogaciones Especiales | 0.00 |
| 2.19 Amortización de la Deuda Pública | 0.00 |
| 2.20 Adeudos de Ejercicios Fiscales Anteriores (ADEFAS) | 0.00 |
| 2.21 Otros Egresos Presupuestarios No Contables | 1.31 |
| 3. Más Gastos Contables No Presupuestarios | 923,541.99 |
| 3.1 Estimaciones, Depreciaciones, Deterioros, Obsolescencia y Amortizaciones | 923,025.72 |
| 3.2 Provisiones | 0.00 |
| 3.3 Disminución de Inventarios | 1.21 |
| 3.4 Otros Gastos | 515.06 |
| 3.5 Inversión Pública no Capitalizable | 0.00 |
| 3.6 Materiales y Suministros (consumos) | 0.00 |
| 3.7 Otros Gastos Contables No Presupuestarios | 0.00 |
| 4. Total de Gastos Contables | 40,826,085.71 |

Bajo protesta de decir verdad declaramos que los Estados Financieros y sus notas, son razonablemente correctos y son responsabilidad del emisor.

Autorizó

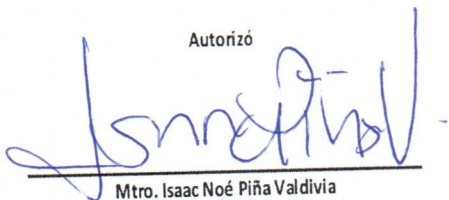

Mtro. Isaac Noé Piña Valdivia
 Secretario Técnico
 Director General de COMUDE León

Revisó

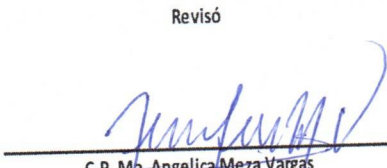

C.P. Ma. Angelica Meza Vargas
 Directora Administrativa de COMUDE León

Elaboró



C.P. María Verónica Gutiérrez Mata
 Coordinadora de Presupuesto y Contabilidad de
 COMUDE León

Comisión Municipal de Cultura Física y Deporte de León, Guanajuato
 Notas de Memoria
 Del 01 de enero al 31 de marzo de 2026
 (Cifras en Pesos)

Ejercicio: 2026
 Periodicidad: Trimestral
 Corte: 1

Notas

| Cuenta | Concepto | Saldo Inicial | Cargos del Periodo | Abonos del Periodo | Saldo Final | Valores en Custodia | Tasa | Vencimiento | Tipo de Contrato |
|--------|--|---------------|--------------------|--------------------|-------------|---------------------|------|-------------|------------------|
| 7000 | CUENTAS DE ORDEN CONTABLES | 0.00 | 0.00 | 0.00 | 0.00 | 0.00 | | | |
| 7110 | Valores en Custodia | 0.00 | 0.00 | 0.00 | 0.00 | 0.00 | | | |
| 7120 | Custodia de Valores | 0.00 | 0.00 | 0.00 | 0.00 | 0.00 | | | |
| 7130 | Instrumentos de Crédito Prestados a Formadores de Mercado | 0.00 | 0.00 | 0.00 | 0.00 | 0.00 | | | |
| 7140 | Préstamo de Instrumentos de Crédito a Formadores de Mercado y su Garantía | 0.00 | 0.00 | 0.00 | 0.00 | 0.00 | | | |
| 7150 | Instrumentos de Crédito Recibidos en Garantía de los Formadores de Mercado | 0.00 | 0.00 | 0.00 | 0.00 | 0.00 | | | |
| 7160 | Garantía de Créditos Recibidos de los Formadores de Mercado | 0.00 | 0.00 | 0.00 | 0.00 | 0.00 | | | |
| 7210 | Autorización para la Emisión de Bonos, Títulos y Valores de la Deuda Pública Interna | 0.00 | 0.00 | 0.00 | 0.00 | 0.00 | | | |
| 7220 | Autorización para la Emisión de Bonos, Títulos y Valores de la Deuda Pública Externa | 0.00 | 0.00 | 0.00 | 0.00 | 0.00 | | | |
| 7230 | Emisiones Autorizadas de la Deuda Pública Interna y Externa | 0.00 | 0.00 | 0.00 | 0.00 | 0.00 | | | |
| 7240 | Suscripción de Contratos de Préstamos y Otras Obligaciones de la Deuda Pública Interna | 0.00 | 0.00 | 0.00 | 0.00 | 0.00 | | | |
| 7250 | Suscripción de Contratos de Préstamos y Otras Obligaciones de la Deuda Pública Externa | 0.00 | 0.00 | 0.00 | 0.00 | 0.00 | | | |
| 7260 | Contratos de Préstamos y Otras Obligaciones de la Deuda Pública Interna y Externa | 0.00 | 0.00 | 0.00 | 0.00 | 0.00 | | | |
| 7310 | Avales Autorizados | 0.00 | 0.00 | 0.00 | 0.00 | 0.00 | | | |
| 7320 | Avales Firmados | 0.00 | 0.00 | 0.00 | 0.00 | 0.00 | | | |
| 7330 | Fianzas y Garantías Recibidas por Deudas a Cobrar | 0.00 | 0.00 | 0.00 | 0.00 | 0.00 | | | |
| 7340 | Fianzas y Garantías Recibidas | 0.00 | 0.00 | 0.00 | 0.00 | 0.00 | | | |
| 7350 | Fianzas Otorgadas para Respalidar Obligaciones no Fiscales del Gobierno | 0.00 | 0.00 | 0.00 | 0.00 | 0.00 | | | |
| 7360 | Fianzas Otorgadas del Gobierno para Respalidar Obligaciones no Fiscales | 0.00 | 0.00 | 0.00 | 0.00 | 0.00 | | | |
| 7410 | Demandas Judiciales en Proceso de Resolución | 0.00 | 0.00 | 0.00 | 0.00 | 0.00 | | | |
| 7420 | Resolución de Demandas en Proceso Judicial | 0.00 | 0.00 | 0.00 | 0.00 | 0.00 | | | |
| 7510 | Contratos para Inversión Mediante Proyectos para Prestación de Servicios (PPS) y Similares | 0.00 | 0.00 | 0.00 | 0.00 | 0.00 | | | |
| 7520 | Inversión Pública Contratada Mediante Proyectos para Prestación de Servicios (PPS) y Similares | 0.00 | 0.00 | 0.00 | 0.00 | 0.00 | | | |
| 7610 | Bienes Bajo Contrato en Concesión | 0.00 | 0.00 | 0.00 | 0.00 | 0.00 | | | |
| 7620 | Contrato de Concesión por Bienes | 0.00 | 0.00 | 0.00 | 0.00 | 0.00 | | | |
| 7630 | Bienes Bajo Contrato en Comodato | 0.00 | 0.00 | 0.00 | 0.00 | 0.00 | | | |
| 7640 | Contrato de Comodato por Bienes | 0.00 | 0.00 | 0.00 | 0.00 | 0.00 | | | |

8000 CUENTAS DE ORDEN PRESUPUESTARIO

| Cuentas de Orden Presupuestarias de Ingresos | | 2026 |
|--|--|----------------|
| Concepto | | |
| 8110 | Ley de Ingresos Estimada | 184,834,921.00 |
| 8120 | Ley de Ingresos por Ejecutar | 179,851,917.83 |
| 8130 | Modificaciones a la Ley de Ingresos Estimada | 40,608,470.74 |
| 8140 | Ley de Ingresos Devengada | 45,591,473.91 |
| 8150 | Ley de Ingresos Recaudada | 45,591,473.91 |

| Cuentas de Orden Presupuestarias de Egresos | | 2026 |
|---|---|----------------|
| Concepto | | |
| 8210 | Presupuesto de Egresos Aprobado | 184,834,921.00 |
| 8220 | Presupuesto de Egresos por Ejercer | 185,471,685.15 |
| 8230 | Modificaciones al Presupuesto de Egresos Aprobado | 40,608,470.74 |
| 8240 | Presupuesto de Egresos Comprometido | 39,971,706.59 |
| 8250 | Presupuesto de Egresos Devengado | 39,971,706.59 |
| 8260 | Presupuesto de Egresos Ejercido | 36,002,058.88 |
| 8270 | Presupuesto de Egresos Pagado | 36,002,058.88 |

Bajo protesta de decir verdad declaramos que los Estados Financieros y sus notas, son razonablemente correctos y son responsabilidad del emisor.

Autorizó

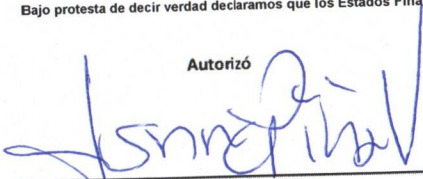

Mtro. Isaac Noé Piña Valdivia
 Secretario Técnico
 Director General de COMUDE León

Revisó

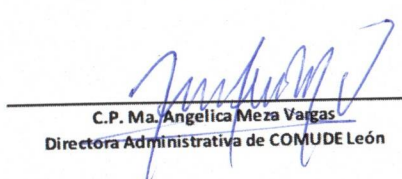

C.P. Ma. Angelica Meza Vargas
 Directora Administrativa de COMUDE León

Elaboró

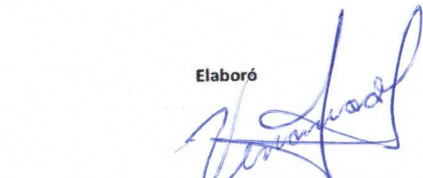

C.P. María Verónica Gutiérrez Mata
 Coordinadora de Presupuesto y Contabilidad de
 COMUDE León

NOTAS DE GESTIÓN ADMINISTRATIVA

06-12-2022

Los Estados Financieros de los entes públicos, proveen de información financiera a los principales usuarios de la misma, al Congreso y a los ciudadanos.

El objetivo del presente documento es la revelación del contexto y de los aspectos económicos-financieros más relevantes que influyeron en las decisiones del período, y que deberán ser considerados en la elaboración de los estados financieros para la mayor comprensión de los mismos y sus particularidades.

De esta manera, se informan y explican las condiciones relacionadas con la información financiera de cada período de gestión; además, de exponer aquellas políticas que podrían afectar la toma de decisiones en períodos posteriores. (DOF 06-12-2022)

- ❖ Las notas de gestión administrativa deben contener los siguientes puntos:

Contenido

| | |
|---|----|
| 1. Autorización e Historia: | 2 |
| 2. Panorama Económico y Financiero | 3 |
| 3. Organización y Objeto Social: | 3 |
| 4. Bases de Preparación de los Estados Financieros:..... | 15 |
| 5. Políticas de Contabilidad Significativas:..... | 17 |
| 6. Posición en Moneda Extranjera y Protección por Riesgo Cambiario:..... | 18 |
| 7. Reporte Analítico del Activo:..... | 19 |
| 8. Fideicomisos, Mandatos y Análogos: | 21 |
| 9. Reporte de la Recaudación:..... | 21 |
| 10. Información sobre la Deuda y el Reporte Analítico de la Deuda: | 21 |
| 11. Calificaciones otorgadas:..... | 22 |
| 12. Proceso de Mejora:..... | 22 |
| 13. Información por Segmentos: | 22 |
| 14. Eventos Posteriores al Cierre:..... | 22 |
| 15. Partes Relacionadas:..... | 23 |
| 16. Responsabilidad Sobre la Presentación Razonable de la Información Contable: | 23 |

COMISIÓN MUNICIPAL DE CULTURA FÍSICA Y DEPORTE DE LEÓN, GUANAJUATO
CORRESPONDIENTES AL 31 DE MARZO 2026

1. Autorización e Historia:

Se informará sobre:

a) Fecha de creación del ente público.

En 1960 debido al creciente desarrollo económico y social de la ciudad de León, por iniciativa del Prof. José Sabino Rodríguez director general de Educación Física del Estado de Guanajuato y delegado de la Confederación Deportiva Mexicana (CODEME), con la colaboración de incansables empresarios y deportistas leoneses, expusieron el proyecto de construir un centro deportivo para la ciudad al gobernador Juan José Torres Landa, y el apoyo invaluable del entonces Presidente Municipal Lic. Ángel Vázquez Negrete.

El 13 de enero de 1963 es inaugurada en León Guanajuato, la Unidad Deportiva Enrique Fernández Martínez, por el presidente de México en turno, el Lic. Adolfo López Mateos; en ese momento se convirtió en la ciudad Enrique deportiva más grande del centro de la República.

Su nombre derivó en honor de quien fuera Gobernador del Estado de Guanajuato en el período de 1939-1943, el Lic. Fernández Martínez.

b) Principales cambios en su estructura (interna históricamente).

En 1973, la CODEME cambió su denominación a "Instituto del Deporte Estatal", fue entonces cuando gracias al respaldo de un centro deportivo, se inició la evolución para el deporte estatal, pues la deportiva se convirtió en el centro de concentración de grandes figuras deportivas de los diversos municipios de Guanajuato

La política en materia deportiva fue dirigida por el Gobierno Estatal hasta el año de 1987, por lo que en febrero de ese año es cedido al Municipio de León el control de las Unidades Deportivas, registrándose sucesivamente cambios trascendentales en la administración municipal del deporte:

Acción Deportiva:

El 12 de febrero de 1991, por mandato del Ayuntamiento presidido por el Ing. Carlos Medina Plascencia, se crea el organismo público descentralizado denominado "Acción Deportiva", siendo su primer titular el Lic. Francisco Javier González, un año más tarde asume el cargo de Director, el Contador Público José de Jesús Aranda Regalado.

COMUDAJ León

En sesión ordinaria de fecha 23 de septiembre de 1999, el Ayuntamiento aprueba el Reglamento de la Comisión Municipal del Deporte y Atención a la Juventud para el Municipio de León, Gto., que fue publicado en el Periódico Oficial número 89, Segunda Parte, de fecha 05 de noviembre de 1999. Tal ordenamiento tuvo por objeto proveer el cumplimiento de la Ley del Deporte y Atención a la Juventud del Estado de Guanajuato, en materia de difusión, fomento, investigación, ejecución y supervisión del deporte, educación física, cultura deportiva, y acciones de atención a la juventud.

Las funciones de la COMUDAJ se establecieron en el citado Reglamento de la Comisión, que en su capítulo Séptimo, artículo 24 establece: "El Ayuntamiento creará la Comisión Municipal del Deporte y Atención a la Juventud como organismo público descentralizado, con personalidad jurídica y patrimonio propios".

COMISIÓN MUNICIPAL DE CULTURA FÍSICA Y DEPORTE DE LEÓN, GUANAJUATO
CORRESPONDIENTES AL 31 DE MARZO 2026

COMUDE León:

El H. Ayuntamiento de León, Guanajuato, en sesión ordinaria celebrada el 05 de octubre del año 2006 (dos mil seis), aprobó el Reglamento de Deporte y Cultura Física para el Municipio de León, Guanajuato.

Adecuándose al nuevo instrumento normativo, la Comisión Municipal del Deporte y Atención a la Juventud (COMUDAJ) se transformó en Comisión Municipal de Deporte y Cultura Física de León (COMUDE-León), “un moderno organismo del deporte municipal, con nuevas bases de operatividad y administración, dinámico, flexible y profesional que dé respuesta a las exigencias que plantea la sociedad leonesa en su conjunto, a través de modelos y programas complementarios, así como el estudio e investigación en la materia y aplicación de políticas públicas, que aporten los medios, para propiciar las oportunidades de desarrollo humano, en los grupos deportivos organizados, a través de la autogestión, la solidaridad, la justicia y la equidad para fortalecer el desarrollo del deporte y la recreación entre la población del Municipio de León, Guanajuato”.

El 13 de octubre del 2015 se establece el cambio del nombre de Comisión Municipal de Deporte y Cultura Física de León Guanajuato a “Comisión Municipal de Cultura Física y Deporte de León Guanajuato”, para empatar con la normatividad federal que regula la CONADE.

2. Panorama Económico y Financiero

Se informará sobre las principales condiciones económico-financieras bajo las cuales el ente público estuvo operando; y las cuales influyeron en la toma de decisiones de la administración; tanto a nivel local como federal.

El ente actualmente cuenta con 8 grandes unidades deportivas en las cuales se generan ingresos por accesos, estacionamientos, uso de instalaciones, de las cuales en 4 de ellas se obtienen además ingresos por entrenamientos deportivos, los ingresos que se generan en las unidades representan un 42% aproximadamente del total de ingresos que percibe la COMUDE el otro 58% se integra por subsidios municipales.

3. Organización y Objeto Social:

Se informará sobre:

a) Objeto social.

Conducir la política municipal en materia de cultura física, deporte y recreación, para generar un ambiente social más sano, influir en la formación cívica e integral de las personas, e impactar positivamente en su calidad de vida.

b) Principal actividad.

Difundir, promover y fomentar la cultura física, el deporte y la recreación entre los habitantes del Municipio.

COMISIÓN MUNICIPAL DE CULTURA FÍSICA Y DEPORTE DE LEÓN, GUANAJUATO
CORRESPONDIENTES AL 31 DE MARZO 2026

c) Ejercicio fiscal (mencionar, por ejemplo: enero a diciembre de 2024).

Enero a diciembre 2026

d) Régimen jurídico (Forma como está dada de alta la entidad ante la S.H.C.P., ejemplos: S.C., S.A., Personas morales sin fines de lucro, etc.).

Régimen de las Personas Morales con Fines no Lucrativos de acuerdo al Título III de la LISR.

e) Consideraciones fiscales del ente: Revelar el tipo de contribuciones que esté obligado a pagar o retener. El ente cuenta con las siguientes obligaciones fiscales: 1) Presentación de la declaración y pago provisional mensual de retenciones de ISR por sueldos y salarios, 2) presentación de declaración y pago provisional mensual de ISR por retenciones Asimilados a Salarios, 3) presentación de la declaración de ISR Retenido por Honorarios Profesionales/Régimen Simplificado de Confianza, 4) presentación de la declaración de impuesto sobre Nómina, 4) presentación de la declaración de Retención del Impuesto Cedular por la Prestación de Servicios Profesionales, 5) presentación de la declaración mensual del impuesto cedular de Retención Régimen Simplificado de Confianza.

g. f) Estructura organizacional básica.
*Anexar organigrama de la entidad.

COMISIÓN MUNICIPAL DE CULTURA FÍSICA Y DEPORTE DE LEÓN, GUANAJUATO
CORRESPONDIENTES AL 31 DE MARZO 2026



COMISIÓN MUNICIPAL DE CULTURA FÍSICA Y DEPORTE DE LEÓN GUANAJUATO
ORGANIGRAMA 2026

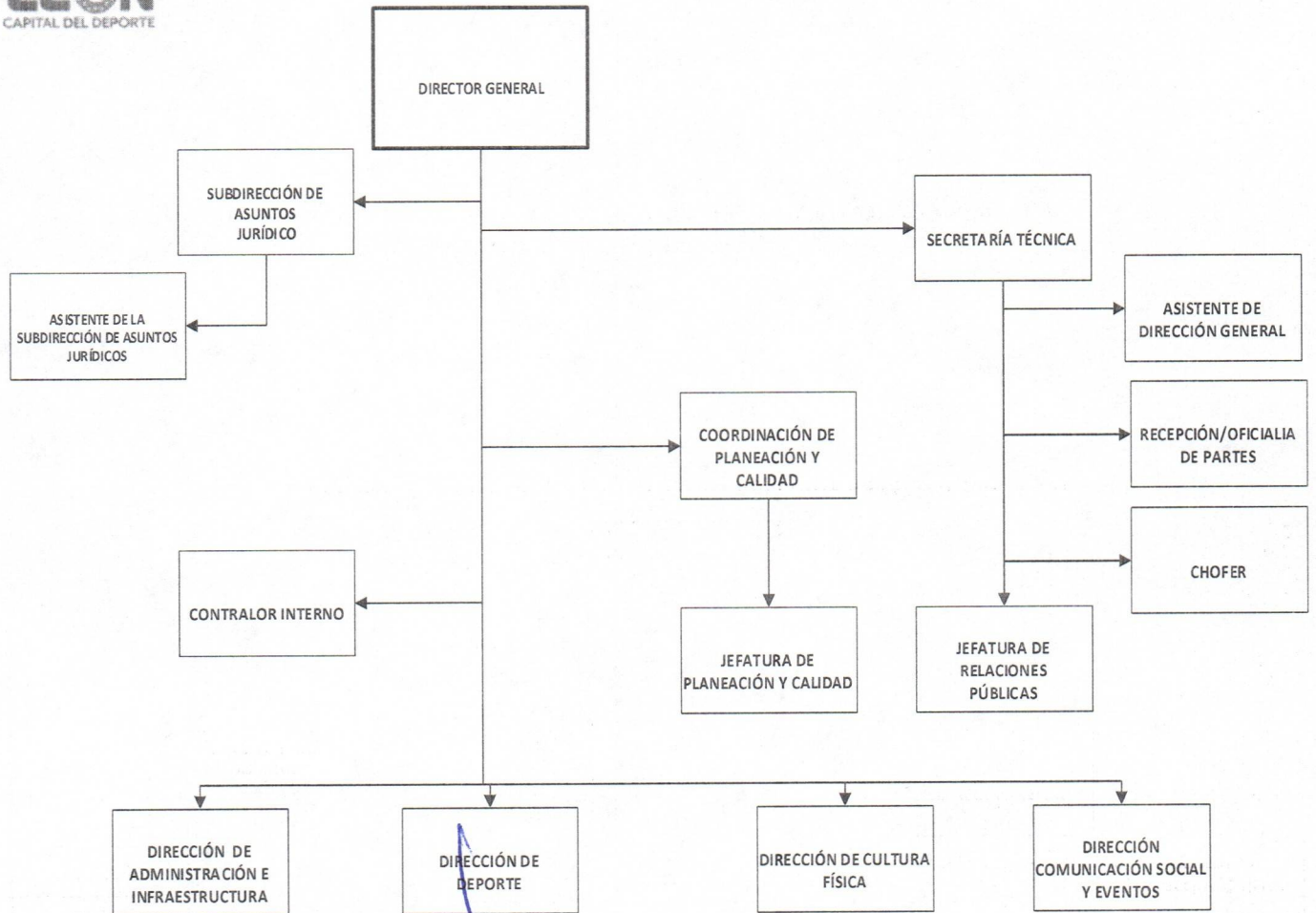

COMISIÓN MUNICIPAL DE CULTURA FÍSICA Y DEPORTE DE LEÓN, GUANAJUATO
CORRESPONDIENTES AL 31 DE MARZO 2026



COMISIÓN MUNICIPAL DE CULTURA FÍSICA Y DEPORTE DE LEÓN GUANAJUATO
ORGANIGRAMA 2026

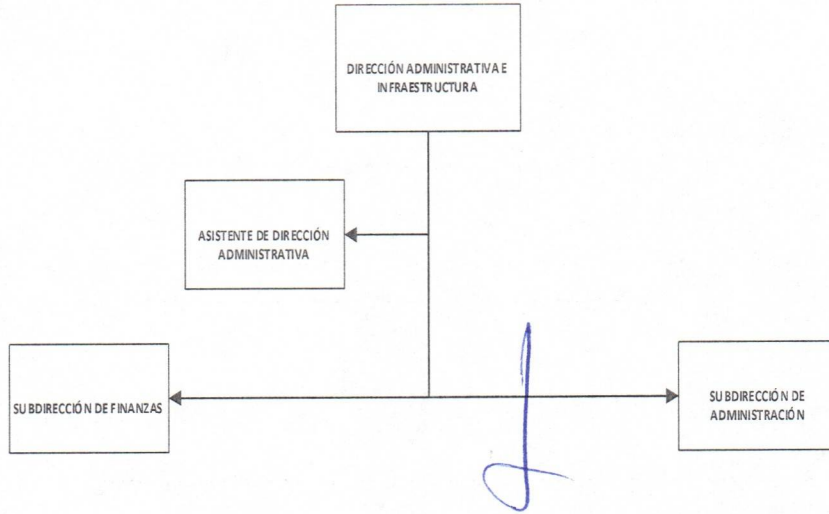

Handwritten signature and the number 6.

COMISIÓN MUNICIPAL DE CULTURA FÍSICA Y DEPORTE DE LEÓN, GUANAJUATO
CORRESPONDIENTES AL 31 DE MARZO 2026



COMISIÓN MUNICIPAL DE CULTURA FÍSICA Y DEPORTE DE LEÓN GUANAJUATO
ORGANIGRAMA 2026

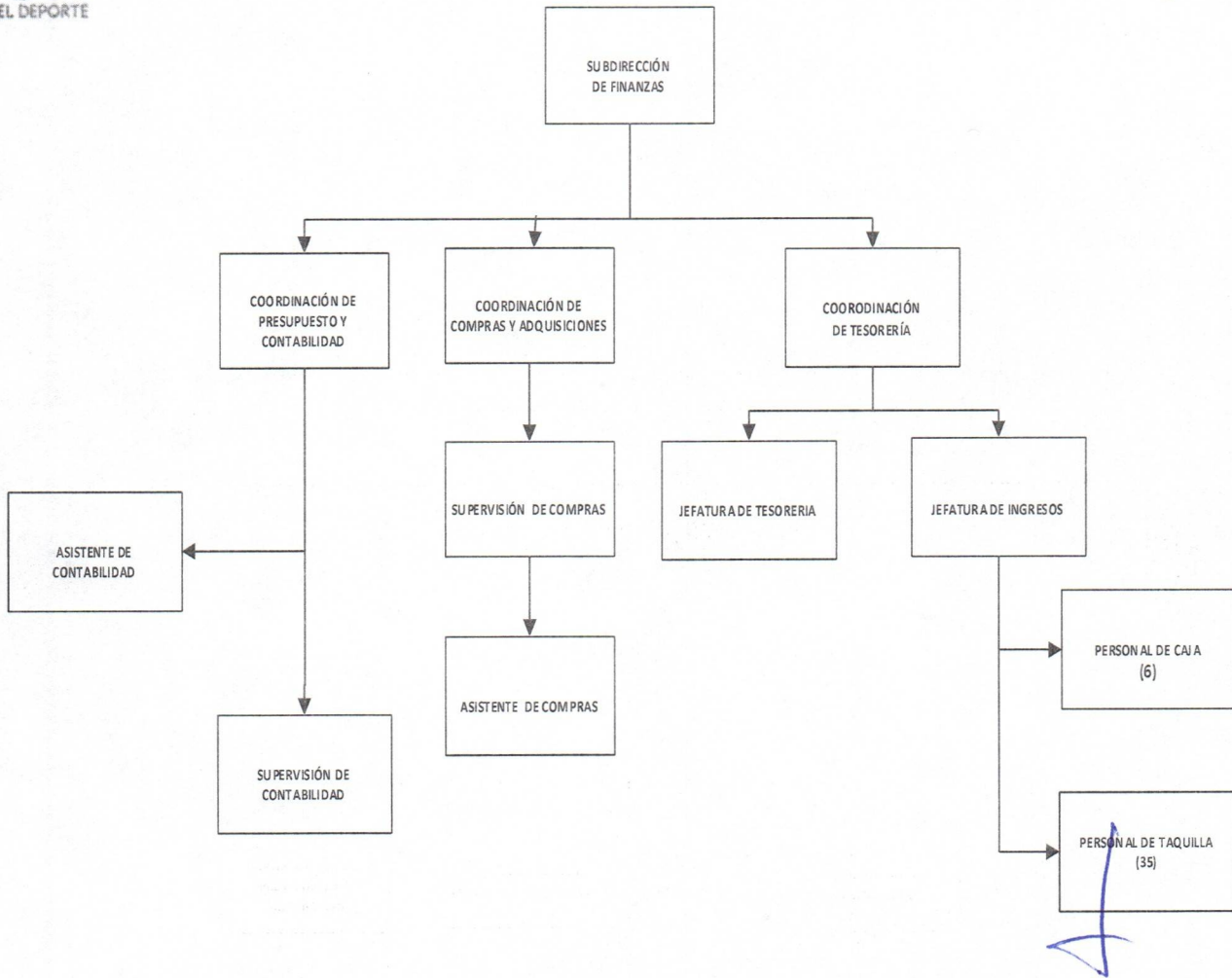

COMISIÓN MUNICIPAL DE CULTURA FÍSICA Y DEPORTE DE LEÓN GUANAJUATO
ORGANIGRAMA 2026

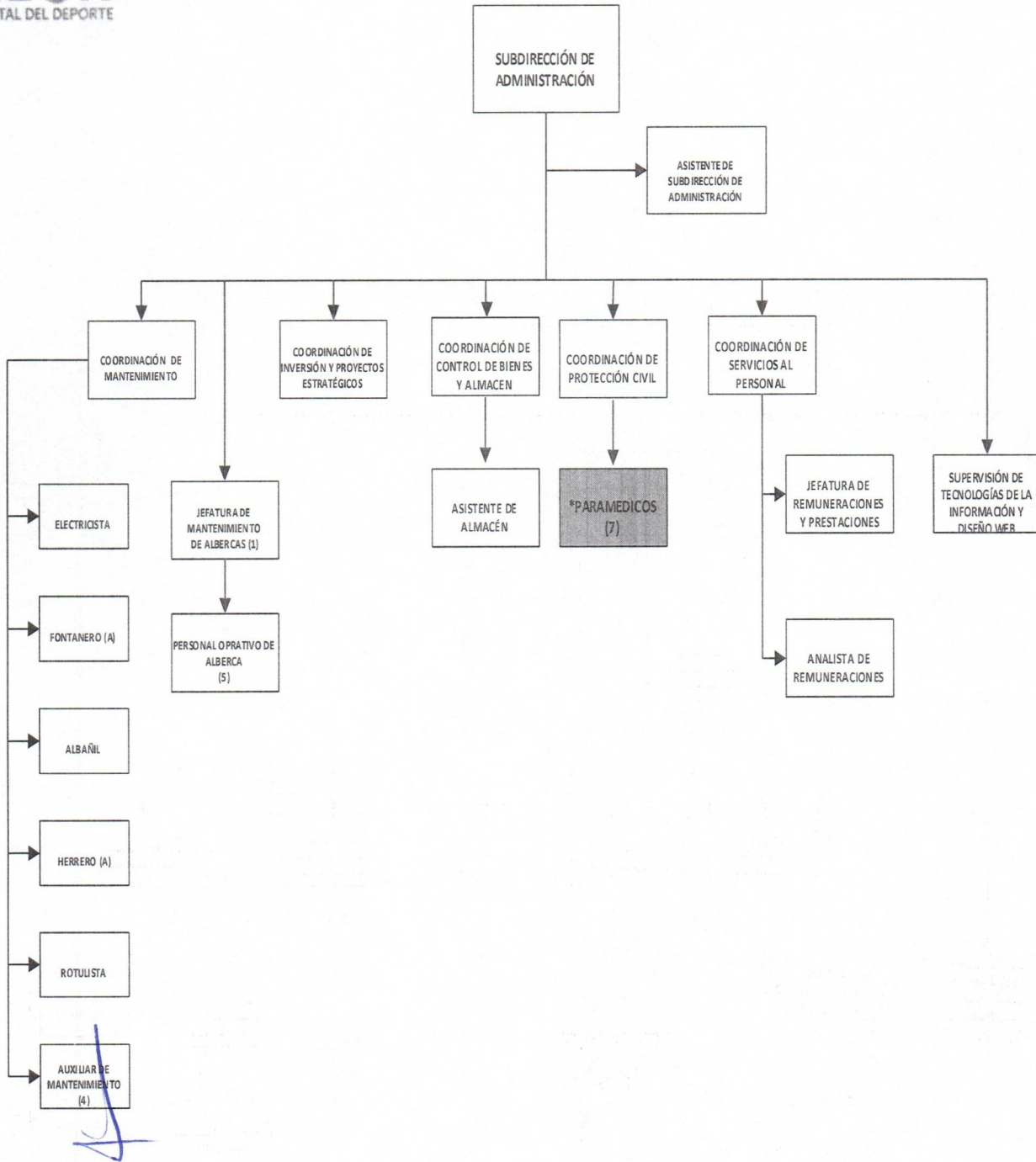

COMISIÓN MUNICIPAL DE CULTURA FÍSICA Y DEPORTE DE LEÓN, GUANAJUATO
CORRESPONDIENTES AL 31 DE MARZO 2026



COMISIÓN MUNICIPAL DE CULTURA FÍSICA Y DEPORTE DE LEÓN GUANAJUATO
ORGANIGRAMA 2026

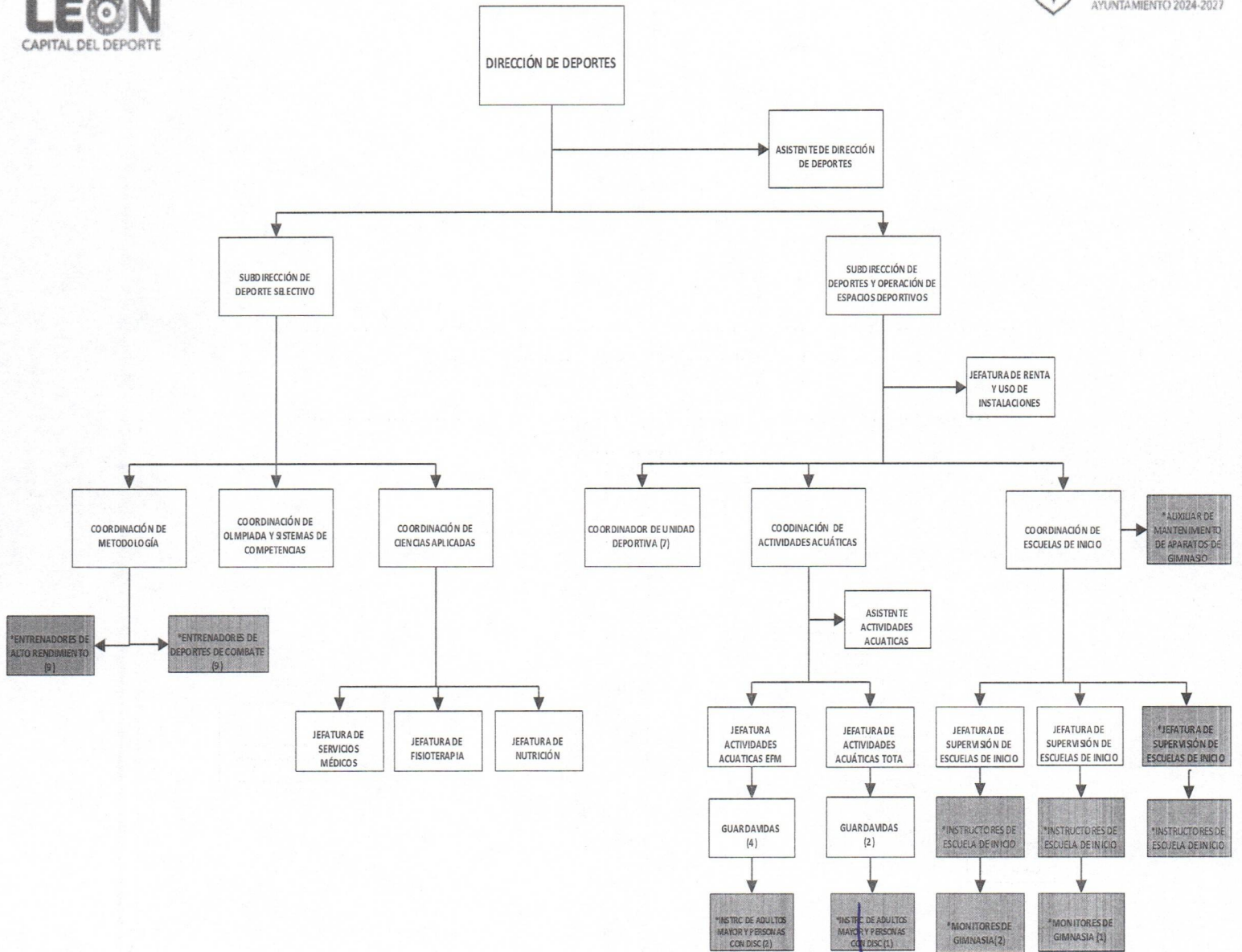

* Honorarios



COMISIÓN MUNICIPAL DE CULTURA FÍSICA Y DEPORTE DE LEÓN GUANAJUATO
ORGANIGRAMA 2026

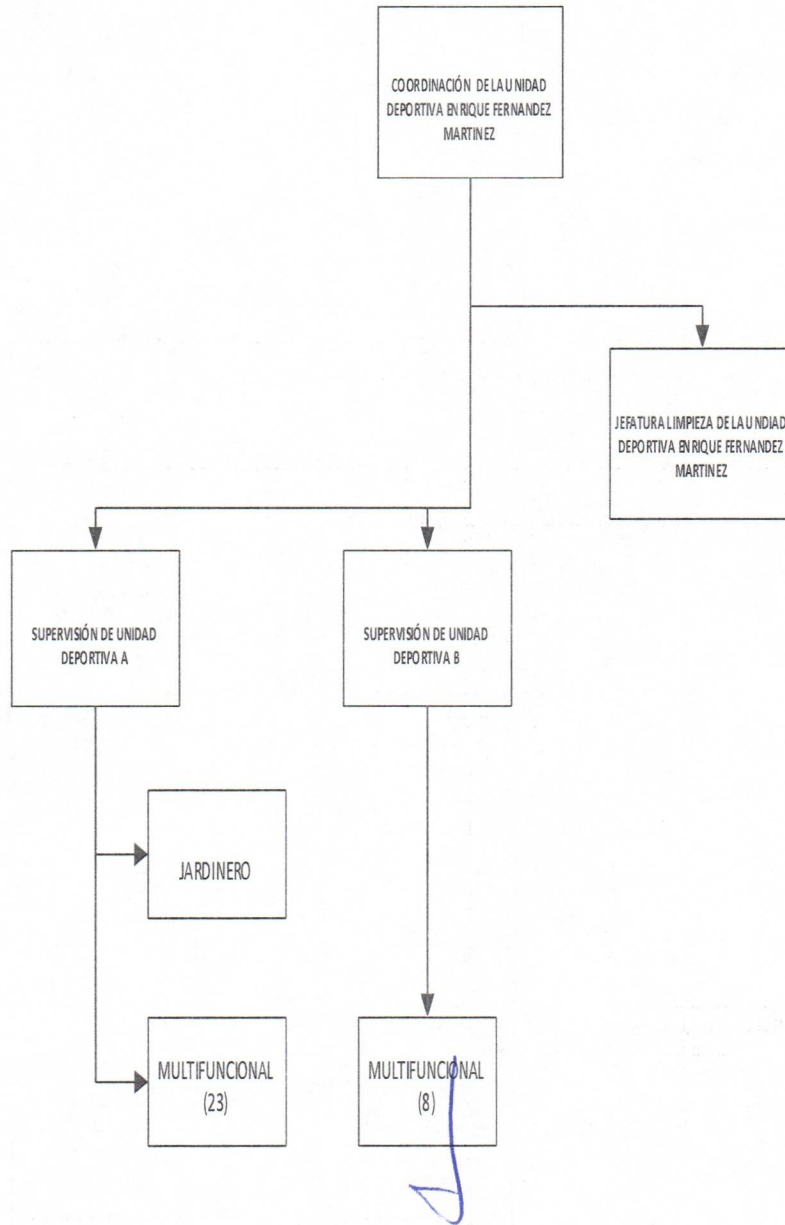

COMISIÓN MUNICIPAL DE CULTURA FÍSICA Y DEPORTE DE LEÓN, GUANAJUATO
CORRESPONDIENTES AL 31 DE MARZO 2026



COMISIÓN MUNICIPAL DE CULTURA FÍSICA Y DEPORTE DE LEÓN GUANAJUATO
ORGANIGRAMA 2026



COMISIÓN MUNICIPAL DE CULTURA FÍSICA Y DEPORTE DE LEÓN GUANAJUATO
ORGANIGRAMA 2026

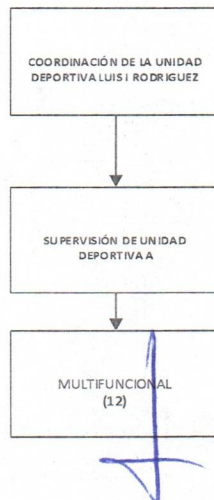

Handwritten signatures and marks at the bottom right of the page.

COMISIÓN MUNICIPAL DE CULTURA FÍSICA Y DEPORTE DE LEÓN, GUANAJUATO
CORRESPONDIENTES AL 31 DE MARZO 2026



COMISIÓN MUNICIPAL DE CULTURA FÍSICA Y DEPORTE DE LEÓN GUANAJUATO
ORGANIGRAMA 2026

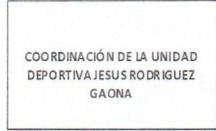

COMISIÓN MUNICIPAL DE CULTURA FÍSICA Y DEPORTE DE LEÓN GUANAJUATO
ORGANIGRAMA 2026



Handwritten signatures and marks in blue ink.

COMISIÓN MUNICIPAL DE CULTURA FÍSICA Y DEPORTE DE LEÓN, GUANAJUATO
CORRESPONDIENTES AL 31 DE MARZO 2026



COMISIÓN MUNICIPAL DE CULTURA FÍSICA Y DEPORTE DE LEÓN GUANAJUATO
ORGANIGRAMA 2026

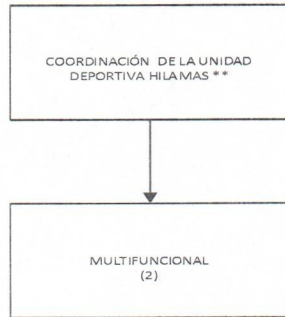

** EL JEFE DE UNIDAD ES EL MISMO DE LA UNIDAD DEPORTIVA
ANTONIO TOTA CARBAJAL



COMISIÓN MUNICIPAL DE CULTURA FÍSICA Y DEPORTE DE LEÓN GUANAJUATO
ORGANIGRAMA 2026

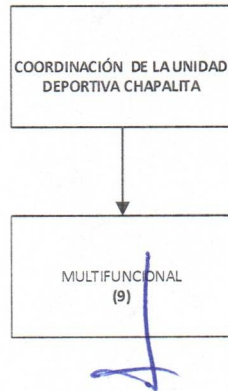

COMISIÓN MUNICIPAL DE CULTURA FÍSICA Y DEPORTE DE LEÓN, GUANAJUATO
CORRESPONDIENTES AL 31 DE MARZO 2026



COMISIÓN MUNICIPAL DE CULTURA FÍSICA Y DEPORTE DE LEÓN GUANAJUATO
ORGANIGRAMA 2026



**EL JEFE DE UNIDAD ES EL MISMO DE LA UNIDAD DEPORTIVA
PARQUE METROPOLITANO

COMISIÓN MUNICIPAL DE CULTURA FÍSICA Y DEPORTE DE LEÓN GUANAJUATO
ORGANIGRAMA 2026

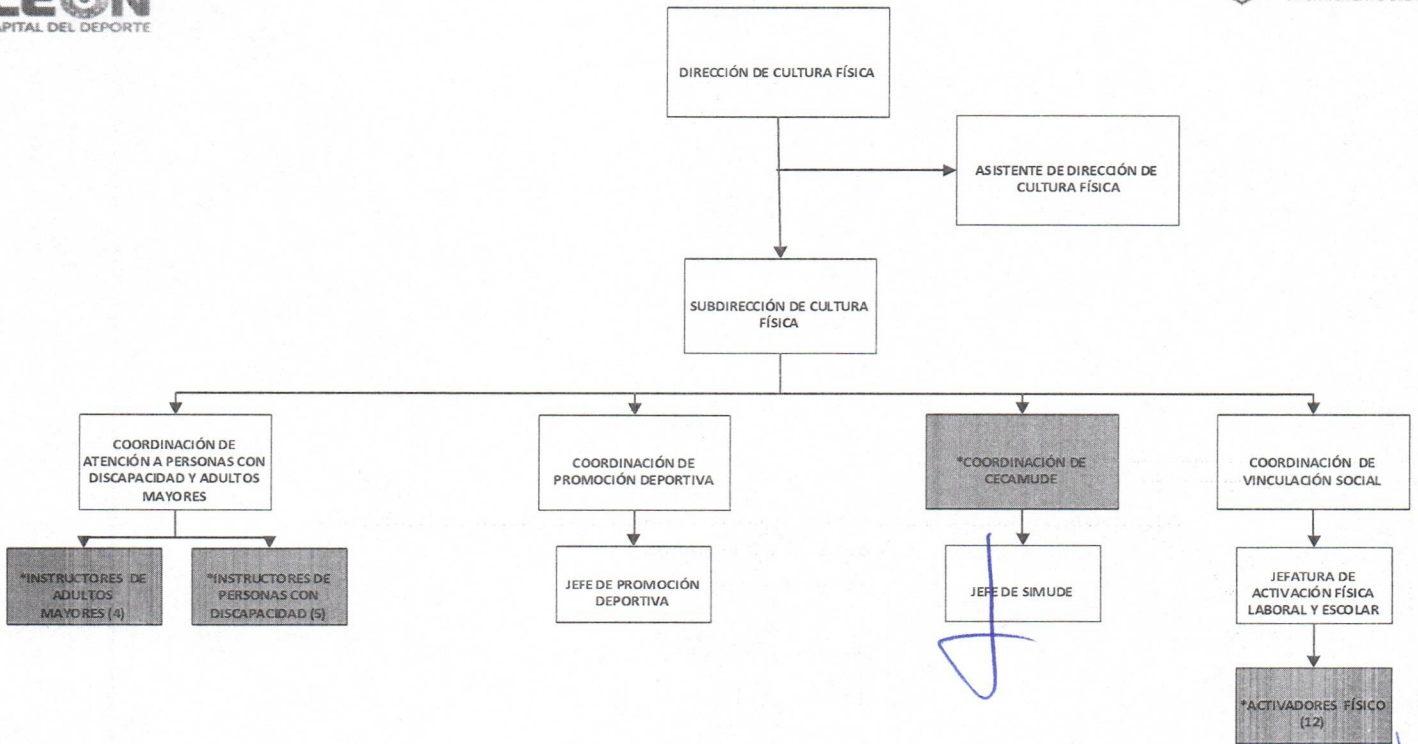

* Honorarios

COMISIÓN MUNICIPAL DE CULTURA FÍSICA Y DEPORTE DE LEÓN, GUANAJUATO
CORRESPONDIENTES AL 31 DE MARZO 2026



COMISIÓN MUNICIPAL DE CULTURA FÍSICA Y DEPORTE DE LEÓN GUANAJUATO
ORGANIGRAMA 2025

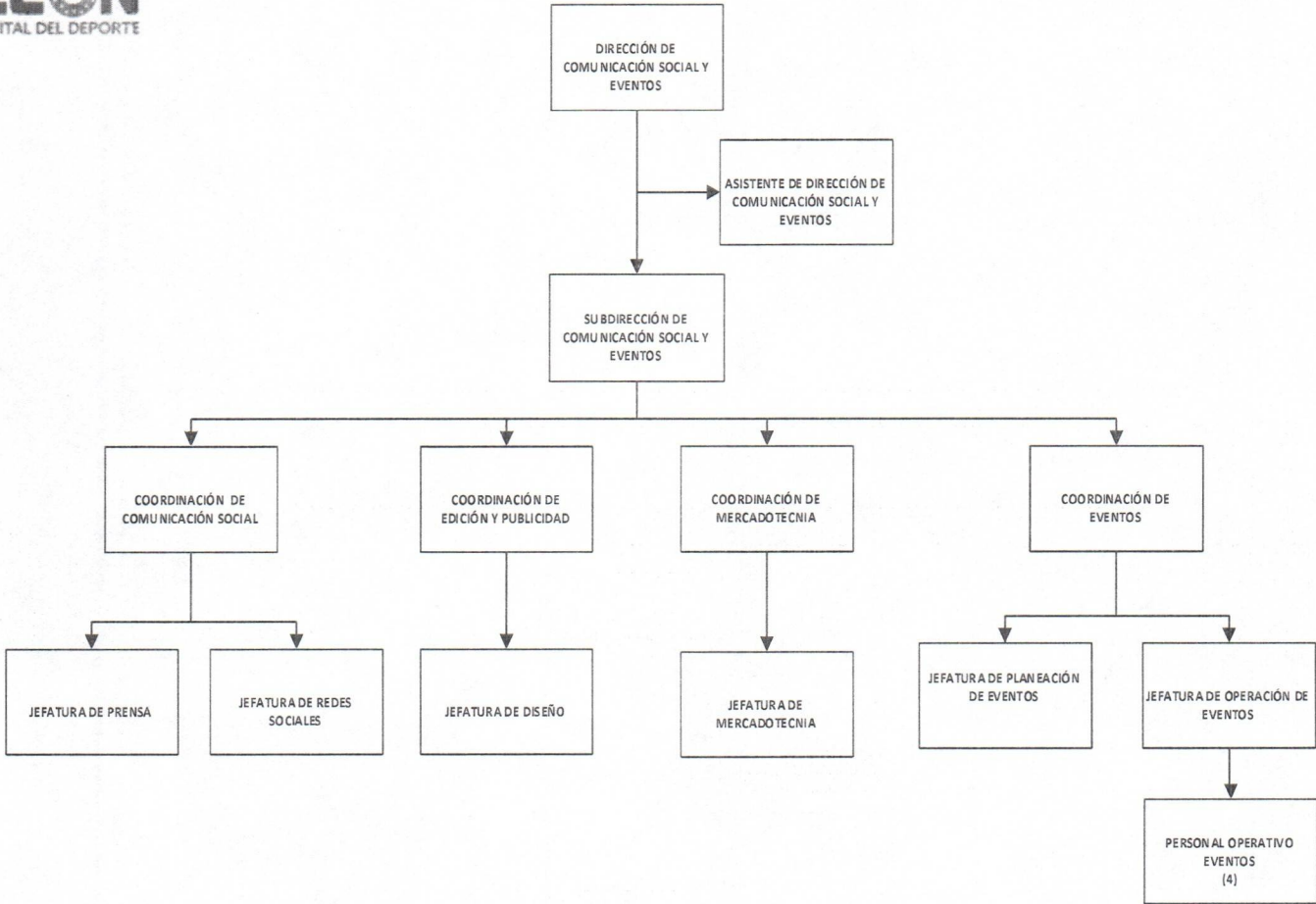

g) Fideicomisos de los cuales es fideicomitente o fideicomisario, y contratos análogos, incluyendo mandatos de los cuales es parte.

Esta nota no le aplica al ente público ya que no es fideicomitente o fideicomisario.

4. Bases de Preparación de los Estados Financieros:

Se informará sobre:

a) Si se ha observado la normatividad emitida por el CONAC y las disposiciones legales aplicables.

COMISIÓN MUNICIPAL DE CULTURA FÍSICA Y DEPORTE DE LEÓN, GUANAJUATO
CORRESPONDIENTES AL 31 DE MARZO 2026

A partir de enero del 2012 se ha estado trabajando conjuntamente con la implementación del sistema contable, si se ha observado la normatividad emitida por el CONAC, así como las disposiciones legales aplicables.

b) La normatividad aplicada para el reconocimiento, valuación y revelación de los diferentes rubros de la información financiera, así como las bases de medición utilizadas para la elaboración de los estados financieros; por ejemplo: costo histórico, valor de realización, valor razonable, valor de recuperación o cualquier otro método empleado y los criterios de aplicación de los mismos.

La información financiera es emitida por los reportes del sistema contable implementado para la armonización de la Contabilidad Gubernamental.

c) Postulados básicos de Contabilidad Gubernamental (PBCG).

Se han aplicado los postulados básicos.

Sustancia Económica

Entes Públicos

Existencia Permanente

Revelación Suficiente

Importancia Relativa

Registro e Integración Presupuestaria

Consolidación de la Información Financiera

Devengo Contable

Valuación

Dualidad Económica

Consistencia

d) Normatividad supletoria. En caso de emplear varios grupos de normatividades (normatividades supletorias), deberá realizar la justificación razonable correspondiente, su alineación con los PBCG y a las características cualitativas asociadas descritas en el Marco Conceptual de Contabilidad Gubernamental (MCCG) y sus modificaciones.

Nada se tiene que manifestar en el periodo

e) Para las entidades que por primera vez estén implementando la base de devengado de acuerdo a la Ley de Contabilidad, deberán:

*Revelar las nuevas políticas de reconocimiento:

Nada que manifestar debido a que, a partir del 2012, se implementó la base del devengado.

*Plan de implementación:

Nada que manifestar ya que, a partir del 2012, se implementó la base del devengado y se aplica de conformidad a lo establecido por el CONAC.

COMISIÓN MUNICIPAL DE CULTURA FÍSICA Y DEPORTE DE LEÓN, GUANAJUATO
CORRESPONDIENTES AL 31 DE MARZO 2026

*Revelar los cambios en las políticas, la clasificación y medición de las mismas, así como su impacto en la información financiera:

No aplica ya que no se han efectuado cambios en las políticas, la clasificación y la medición de cuentas.

*Presentar los últimos estados financieros con la normatividad anteriormente utilizada con las nuevas políticas para fines de comparación en la transición a la base de devengado.

No aplica ya que no se han efectuado cambios en las políticas, la clasificación y la medición de cuentas

5. Políticas de Contabilidad Significativas:

Son los principios, bases, reglas y procedimientos específicos adoptados por el ente público en la elaboración y presentación de sus estados financieros.

El ente público seleccionará y aplicará sus políticas contables de manera congruente para transacciones, otros eventos y condiciones que sean similares.

Se informará sobre:

a) Actualización: se informará del método utilizado para la actualización del valor de los activos, pasivos y Hacienda Pública/Patrimonio y las razones de dicha elección. Así como informar de la desconexión o reconexión inflacionaria:

No aplica, la información se presenta sin re expresión financiera.

b) Informar sobre la realización de operaciones en el extranjero y de sus efectos en la información financiera gubernamental, considerando entre otros el importe de las variaciones cambiarias reconocidas en el resultado (ahorro o desahorro):

Esta nota no le aplica al ente público, no se han realizado operaciones en el extranjero.

c) Método de valuación de la inversión en acciones de Compañías subsidiarias no consolidadas y asociadas:

Esta nota no le aplica al ente público ya que la institución no cuenta con acciones de compañías subsidiarias no consolidadas ni asociadas.

d) Sistema y método de valuación de inventarios y costo de lo vendido:

Precios promedio

e) Beneficios a empleados: revelar el cálculo de la reserva actuarial, valor presente de los ingresos esperados comparado con el valor presente de la estimación de gastos tanto de los beneficiarios actuales como futuros:

Nada que manifestar ya que solo se aplicaron los conceptos que fueron autorizados para la nómina.

COMISIÓN MUNICIPAL DE CULTURA FÍSICA Y DEPORTE DE LEÓN, GUANAJUATO
CORRESPONDIENTES AL 31 DE MARZO 2026

f) Provisiones: objetivo de su creación, monto y plazo:

Mensualmente se hacen provisiones de aguinaldo y fondo de ahorro, en base a los registros contables de cada uno de ellos, el retiro se hace en el mes de diciembre y enero respectivamente.

g) Reservas: objetivo de su creación, monto y plazo:

Esta nota no le aplica al ente público ya que no cuenta con reservas.

h) Cambios en políticas contables y corrección de errores junto con la revelación de los efectos que se tendrá en la información financiera del ente público, ya sea retrospectivos o prospectivos:

Esta nota no le aplica al ente público ya que no hubo cambios en las políticas contables y corrección de errores.

i) Reclasificaciones: Se deben revelar todos aquellos movimientos entre cuentas por efectos de cambios en los tipos de operaciones:

Las reclasificaciones cuando se generan, se generan en base a la operatividad de las operaciones.

j) Depuración y cancelación de saldos:

Nada que manifestar

6. Posición en Moneda Extranjera y Protección por Riesgo Cambiario:

Se informará sobre:

a) Activos en moneda extranjera:

Esta nota no le aplica al ente público ya que no maneja moneda extranjera.

b) Pasivos en moneda extranjera:

Esta nota no le aplica al ente público ya que no tiene pasivos en moneda extranjera.

c) Posición en moneda extranjera:

Esta nota no le aplica al ente público ya que no maneja moneda extranjera.

COMISIÓN MUNICIPAL DE CULTURA FÍSICA Y DEPORTE DE LEÓN, GUANAJUATO
CORRESPONDIENTES AL 31 DE MARZO 2026

d) Tipo de cambio:

Esta nota no le aplica al ente público

e) Equivalente en moneda nacional:

Esta nota no le aplica al ente público

Lo anterior por cada tipo de moneda extranjera que se encuentre en los rubros de activo y pasivo. Adicionalmente, se informará sobre los métodos de protección de riesgo por variaciones en el tipo de cambio.

7. Reporte Analítico del Activo:

Debe mostrar la siguiente información:

a) Vida útil, porcentajes de depreciación y amortización utilizados en los diferentes tipos de activos, o el importe de las pérdidas por deterioro reconocidas:

| | |
|---|-------|
| a) Maquinaria y Equipo para el comercio y los servicios | 10% |
| b) Muebles de oficina y estanterías | 10% |
| c) Computadoras y Equipo Periférico | 33.3% |
| d) Equipo para uso médico, dental y para laboratorio | 20% |
| e) Equipo de audio y video | 33.3% |
| f) Equipo de Comunicación | 10% |
| g) Automóviles y Camiones | 20% |
| h) Otro Equipo de Transporte | 20% |
| i) software | 25% |

b) Cambios en el porcentaje de depreciación y amortización y en el valor de los activos ocasionado por deterioro:

Porcentajes en base a guía de vida útil estimada

c) Importe de los gastos capitalizados en el ejercicio, tanto financieros como de investigación y desarrollo:

Esta nota no le aplica al ente público

d) Riesgos por tipo de cambio o tipo de interés de las inversiones financieras:

Esta nota no le aplica al ente público

COMISIÓN MUNICIPAL DE CULTURA FÍSICA Y DEPORTE DE LEÓN, GUANAJUATO
CORRESPONDIENTES AL 31 DE MARZO 2026

e) Valor activado en el ejercicio de los bienes construidos por la entidad:

Esta nota no le aplica al ente público

f) Otras circunstancias de carácter significativo que afecten el activo, tales como bienes en garantía, señalados en embargos, litigios, títulos de inversiones entregados en garantías, baja significativa del valor de inversiones financieras, etc.:

Esta nota no le aplica al ente público

g) Desmantelamiento de Activos, procedimientos, implicaciones, efectos contables:

Esta nota no le aplica al ente público ya que no hubo desmantelamiento de activos, procedimientos, implicaciones, efectos contables.

h) Administración de activos; planeación con el objetivo de que el ente los utilice de manera más efectiva:

Constante revisión e inventarios físicos por parte del departamento de control de bienes, determinando responsabilidad administrativa por el mal uso de los bienes.

Adicionalmente, se deben incluir las explicaciones de las principales variaciones en el activo, en cuadros comparativos como sigue:

a) Inversiones en valores:

Esta nota no le aplica al ente público

b) Patrimonio de Organismos Descentralizados de Control Presupuestario Indirecto:

Esta nota no le aplica al ente público

c) Inversiones en empresas de participación mayoritaria:

Esta nota no le aplica al ente público ya que no cuenta con inversiones de empresas de participación mayoritaria.

d) Inversiones en empresas de participación minoritaria:

Esta nota no le aplica al ente público ya que no cuenta con inversiones en empresas de participación minoritaria.

COMISIÓN MUNICIPAL DE CULTURA FÍSICA Y DEPORTE DE LEÓN, GUANAJUATO
CORRESPONDIENTES AL 31 DE MARZO 2026

e) Patrimonio de Organismos Descentralizados de control Presupuestario Directo, según corresponda:

Esta nota no le aplica al ente público

8. Fideicomisos, Mandatos y Análogos:

Se deberá informar:

a) Por ramo administrativo que los reporta:

Esta nota no le aplica al ente público ya que no maneja fideicomisos, mandatos y análogos.

b) Enlistar los de mayor monto de disponibilidad, relacionando aquéllos que conforman el 80% de las disponibilidades:

Esta nota no le aplica al ente público ya que no maneja fideicomisos, mandatos y análogos.

9. Reporte de la Recaudación:

a) Análisis del comportamiento de la recaudación correspondiente al ente público o cualquier tipo de ingreso, de forma separada los ingresos locales de los federales:

El 50% de la recaudación es propia integrada por ingresos de gestión y convenios y el 50% por aportaciones del Municipio a través de subsidio, el detalle se encuentra en el Estado Analítico de Ingresos, (Anexo 1).

b) Proyección de la recaudación e ingresos en el mediano plazo:

El avance de recaudación es del 100% y el detalle se encuentra en el Estado Analítico de Ingresos.

10. Información sobre la Deuda y el Reporte Analítico de la Deuda:

a) Utilizar al menos los siguientes indicadores: deuda respecto al PIB y deuda respecto a la recaudación tomando, como mínimo, un período igual o menor a 5 años.

Esta nota no le aplica al ente público ya que no se tiene deuda.

b) Información de manera agrupada por tipo de valor gubernamental o instrumento financiero en la que se consideren intereses, comisiones, tasa, perfil de vencimiento y otros gastos de la deuda.

* Se anexará la información en las notas de desglose.

Esta nota no le aplica al ente público ya que no se tiene deuda.

COMISIÓN MUNICIPAL DE CULTURA FÍSICA Y DEPORTE DE LEÓN, GUANAJUATO
CORRESPONDIENTES AL 31 DE MARZO 2026

11. Calificaciones otorgadas:

Informar, tanto del ente público como cualquier transacción realizada, que haya sido sujeta a una calificación crediticia:

Esta nota no le aplica al ente público ya que no está sujeta a una calificación crediticia.

12. Proceso de Mejora:

Se informará de:

a) Principales Políticas de control interno:

Implementación de desarrollos tecnológicos para simplificación de procesos, se aplican los lineamientos generales en materia de Racionalidad, Austeridad y Disciplina Presupuestal para el ejercicio fiscal 2026 del Municipio de León, Guanajuato.

b) Medidas de desempeño financiero, metas y alcance:

El avance de los programas y metas se especifican en los indicadores de resultados y en los programas y proyectos de inversión.

13. Información por Segmentos:

Cuando se considere necesario se podrá revelar la información financiera de manera segmentada debido a la diversidad de las actividades y operaciones que realizan los entes públicos, ya que la misma proporciona información acerca de las diferentes actividades operativas en las cuales participa, de los productos o servicios que maneja, de las diferentes áreas geográficas, de los grupos homogéneos con el objetivo de entender el desempeño del ente, evaluar mejor los riesgos y beneficios del mismo, y entenderlo como un todo y sus partes integrantes.

Consecuentemente, esta información contribuye al análisis más preciso de la situación financiera, grados y fuentes de riesgo y crecimiento potencial de negocio.

Esta nota no le aplica al ente público

14. Eventos Posteriores al Cierre:

El ente público informará el efecto en sus estados financieros de aquellos hechos ocurridos en el período posterior al que informa, que proporcionan mayor evidencia sobre eventos que le afectan económicamente y que no se conocían a la fecha de cierre.

COMISIÓN MUNICIPAL DE CULTURA FÍSICA Y DEPORTE DE LEÓN, GUANAJUATO
CORRESPONDIENTES AL 31 DE MARZO 2026

Las afectaciones posteriores una vez que se realiza el cierre del ejercicio se reflejan en las cuentas de resultados de ejercicios anteriores.

15. Partes Relacionadas

Se debe establecer por escrito que no existen partes relacionadas que pudieran ejercer influencia significativa sobre la toma de decisiones financieras y operativas:

En el organismo no existen partes relacionadas que pudieran ejercer influencia significativa sobre la toma de decisiones financieras y operativas.

16. Responsabilidad Sobre la Presentación Razonable de la Información Contable:

La Información Contable deberá estar firmada en cada página de la misma e incluir al final la siguiente leyenda: "Bajo protesta de decir verdad declaramos que los Estados Financieros y sus notas, son razonablemente correctos y son responsabilidad del emisor". Lo anterior, no será aplicable para la información contable consolidada.

Nota 1: En cada una de las 15 notas de gestión administrativa el ente público deberá poner la nota correspondiente o en su caso la leyenda "Esta nota no le aplica al ente público" y una breve explicación del motivo por el cual no le es aplicable. 06-12-2022

9-

J

**COMISIÓN MUNICIPAL DE CULTURA FÍSICA Y DEPORTE DE LEÓN, GUANAJUATO
CORRESPONDIENTES AL 31 DE MARZO 2026**

Anexo: 1

| | | IMPORTE | |
|------------|---|---------------|----------------------------|
| 40000-0000 | INGRESOS | | 45,808,067.66 |
| 41000-0000 | INGRESOS DE GESTIÓN | | 22,687,647.39 99% |
| 41730-7100 | INGRESOS POR VENTA DE BIENES Y SERVICIOS | | - 0.00% |
| 41730-7300 | INGRESOS DE OPERACION DE ENTIDADES PARAESTATALES | | 22,687,647.39 100.00% |
| 41730-7300 | ADMISION | 2,186,693.50 | |
| 41730-7300 | ESTACIONAMIENTO | 3,952,717.00 | |
| 41730-7300 | ALBERCA | 103,902.00 | |
| 41730-7300 | GIMNASIO | 64,220.00 | |
| 41730-7300 | APORTACION PARA MTTO DE INSTALACIONES | 3,374,140.13 | |
| 41730-7300 | ESCUELAS DE INICIO AL DEPORTE | 10,825,275.00 | |
| 41730-7300 | OPERACION DE CULTURA FISICA Y RECREACION | 2,072,045.90 | |
| 41730-7300 | OTROS INGRESOS | 108,653.86 | |
| 43000-0000 | OTROS INGRESOS Y BENEFICIOS | 216,593.75 | 216,593.75 0.0 |
| | TOTAL INGRESOS PROPIOS | | 22,904,241.14 50% |
| | PARTICIPACIONES, APORTACIONES, TRANSFERENCIAS, ASIGNACIONES, SUBSIDIOS Y OTRAS AYUDAS | | 22,903,826.52 50% |
| 42200-0000 | AYUDAS | | 22,903,826.52 0.50 |
| 42210-9100 | SUBSIDIO MUNICIPAL | 10,671,737.52 | |
| 42210-9100 | TRANSFERENCIAS (ETIQUETADO) | 12,232,089.00 | |

Handwritten signature or initials in blue ink.

Handwritten signature or initials in blue ink, with a horizontal line drawn through the text.