

Comisión Municipal de Cultura Física y Deporte de León, Guanajuato

Ejercicio: 2025

Notas de Desglose y Memoria

Periodicidad: Trimestral

Del 01 de Enero al 30 de Junio del 2025

Corte: 2

(Cifras en Pesos)

NOTAS	DESCRIPCIÓN
I. NOTAS DE DESGLOSE:	
INFORMACION CONTABLE	
<u>ACT-01</u>	INGRESOS Y OTROS BENEFICIOS
<u>ACT-02</u>	GASTOS Y OTRAS PERDIDAS
<u>ESF-01</u>	FONDOS CON AFECTACIÓN ESPECÍFICA E INVERSIONES FINANCIERAS
<u>ESF-02</u>	CONTRIBUCIONES POR RECUPERAR
<u>ESF-03</u>	CONTRIBUCIONES POR RECUPERAR CORTO PLAZO
<u>ESF-04</u>	BIENES DISPONIBLES PARA SU TRANSFORMACIÓN ESTIMACIONES Y DETERIOROS (INVENTARIOS)
<u>ESF-05</u>	ALMACENES
<u>ESF-06</u>	FIDEICOMISOS, MANDATOS Y CONTRATOS ANÁLOGOS
<u>ESF-07</u>	PARTICIPACIONES Y APORTACIONES DE CAPITAL
<u>ESF-08</u>	BIENES MUEBLES E INMUEBLES
<u>ESF-09</u>	INTANGIBLES Y DIFERIDOS
<u>ESF-10</u>	ESTIMACIONES Y DETERIOROS
<u>ESF-11</u>	OTROS ACTIVOS
<u>ESF-12</u>	CUENTAS Y DOCUMENTOS POR PAGAR
<u>ESF-13</u>	FONDOS Y BIENES DE TERCEROS
<u>ESF-14</u>	PASIVOS DIFERIDOS
<u>ESF-15</u>	PROVISIONES
<u>ESF-16</u>	OTROS PASIVOS
<u>VHP-01</u>	PATRIMONIO CONTRIBUIDO
<u>VHP-02</u>	PATRIMONIO GENERADO
<u>EFE-01</u>	EFFECTIVO Y EQUIVALENTES
<u>EFE-02</u>	ADQ. DE ACT. DE INVERSIÓN EFECTIVAMENTE PAGADAS
<u>EFE-03</u>	CONCILIACION DE FLUJOS DE EFECTIVO NETOS
<u>Conciliacion Ig</u>	<u>CONCILIACIÓN ENTRE LOS INGRESOS PRESUPUESTARIOS Y CONTABLES</u>
<u>Conciliacion Eg</u>	<u>CONCILIACIÓN ENTRE LOS EGRESOS PRESUPUESTARIOS Y LOS GASTOS CONTABLES</u>
II. DE MEMORIA (DE ORDEN):	
Memoria	CONTABLES
	<u>PRESUPUESTARIAS</u>
	<u>INGRESOS</u>
	<u>EGRESOS</u>

Bajo protesta de decir verdad declaramos que los Estados Financieros y sus notas, son razonablemente correctos y son responsabilidad del emisor.

  
Mtro. Isaac Noé Piña Valdivia  
Director General de COMUDE León

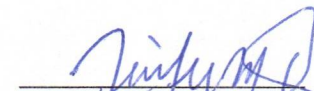
  
C.P. Ma. Angélica Meza Vargas  
Directora Administrativa de COMUDE León.

  
C.P. Ma. de los Ángeles Ramírez Vázquez  
Subdirectora de Finanzas de COMUDE León



Comisión Municipal de Cultura Física y Deporte de León, Guanajuato  
Notas de Desglose Estado de Actividades  
Del 01 de Enero al 30 de Junio del 2025  
(Cifras en Pesos)

Ejercicio: 2025  
Periodicidad: Trimestral  
Corte: 2

Notas

ACT-01 INGRESOS y OTROS BENEFICIOS

Cuenta	Nombre de la Cuenta	Monto	%	Explicación
4000	INGRESOS Y OTROS BENEFICIOS	82,541,479.86		
4100	INGRESOS DE GESTION	44,047,044.12		
4110	Impuestos	0.00		
4111	Impuestos Sobre los Ingresos	0.00		
4112	Impuestos Sobre el Patrimonio	0.00		
4113	Impuestos Sobre la Producción, el Consumo y las Transacciones	0.00		
4114	Impuestos al Comercio Exterior	0.00		
4115	Impuestos Sobre Nóminas y Asimilables	0.00		
4116	Impuestos Ecológicos	0.00		
4117	Accesorios de Impuestos	0.00		
4118	Impuestos no Comprendidos en la Ley de Ingresos Vigente, Causados en Ejercicios Fiscales Anteriores			
4118	Pendientes de Liquidación o Pago	0.00		
4119	Otros Impuestos	0.00		
4120	Cuotas y Aportaciones de Seguridad Social	0.00		
4121	Aportaciones para Fondos de Vivienda	0.00		
4122	Cuotas para la Seguridad Social	0.00		
4123	Cuotas de Ahorro para el Retiro	0.00		
4124	Accesorios de Cuotas y Aportaciones de Seguridad Social	0.00		
4129	Otras Cuotas y Aportaciones para la Seguridad Social	0.00		
4130	Contribuciones de Mejoras	0.00		
4131	Contribuciones de Mejoras por Obras Públicas	0.00		
4132	Contribuciones de Mejoras no Comprendidas en la Ley de Ingresos Vigente, Causadas en Ejercicios Fiscales Anteriores			
4132	Pendientes de Liquidación o Pago	0.00		
4140	Derechos	0.00		
4141	Derechos por el Uso, Goce, Aprovechamiento o Explotación de Bienes de Dominio Público	0.00		
4143	Derechos por Prestación de Servicios	0.00		
4144	Accesorios de Derechos	0.00		
4145	Derechos no Comprendidos en la Ley de Ingresos Vigente, Causados en Ejercicios Fiscales Anteriores			
4145	Pendientes de Liquidación o Pago	0.00		
4149	Otros Derechos	0.00		
4150	Productos	0.00		
4151	Productos	0.00		
4154	Productos no Comprendidos en la Ley de Ingresos Vigente, Causados en Ejercicios Fiscales Anteriores			
4154	Pendientes de Liquidación o Pago	0.00		
4160	Aprovechamientos	0.00		
4161	Incentivos Derivados de la Colaboración Fiscal	0.00		
4162	Multas	0.00		
4163	Indemnizaciones	0.00		
4164	Reintegros	0.00		
4165	Aprovechamientos Provenientes de Obras Públicas	0.00		
4166	Aprovechamientos no Comprendidos en la Ley de Ingresos Vigente, Causados en Ejercicios Fiscales Anteriores			
4166	Pendientes de Liquidación o Pago	0.00		
4168	Accesorios de Aprovechamientos	0.00		
4169	Otros Aprovechamientos	0.00		
4170	Ingresos por Venta de Bienes y Prestación de Servicios	44,047,044.12	100.00%	
4171	Ingresos por Venta de Bienes y Prestación de Servicios de Instituciones Públicas de Seguridad Social	0.00	0.00%	
4172	Ingresos por Venta de Bienes y Prestación de Servicios de Empresas Productivas del Estado	0.00	0.00%	
4173	Ingresos por Venta de Bienes y Prestación de Servicios de Entidades Paraestatales y Fideicomisos No Empresariales y No Financieros	44,047,044.12	100.00%	
4174	Ingresos por Venta de Bienes y Prestación de Servicios de Entidades Paraestatales Empresariales No Financieras con Participación Estatal Mayoritaria	0.00	0.00%	
4175	Ingresos por Venta de Bienes y Prestación de Servicios de Entidades Paraestatales Empresariales Financieras Monetarias con Participación Estatal Mayoritaria	0.00	0.00%	
4176	Ingresos por Venta de Bienes y Prestación de Servicios de Entidades Paraestatales Empresariales Financieras No Monetarias con Participación Estatal Mayoritaria	0.00	0.00%	
4177	Ingresos por Venta de Bienes y Prestación de Servicios de Fideicomisos Financieros Públicos con Participación Estatal Mayoritaria	0.00	0.00%	
4178	Ingresos por Venta de Bienes y Prestación de Servicios de los Poderes Legislativo y Judicial, y de los Órganos Autónomos	0.00	0.00%	
4200	PARTICIPACIONES, APORTACIONES, CONVENIOS, INCENTIVOS DERIVADOS DE LA COLABORACIÓN FISCAL, FONDOS DISTINTOS DE APORTACIONES, TRANSFERENCIAS, ASIGNACIONES, SUBSIDIOS Y SUBVENCIONES, Y PENSIONES Y JUBILACIONES	37,301,123.01		
4210	Participaciones, Aportaciones, Convenios, Incentivos Derivados de la Colaboración Fiscal y Fondos Distintos de Aportaciones	0.00		
4211	Participaciones	0.00		
4212	Aportaciones	0.00		
4213	Convenios	0.00		
4214	Incentivos derivados de la Colaboración Fiscal	0.00		
4215	Fondos Distintos de Aportaciones	0.00		
4220	Transferencias, Asignaciones, Subsidios y Otras ayudas	37,301,123.01	100.00%	
4221	Transferencias Internas y Asignaciones del Sector Público	37,301,123.01	100.00%	
4223	Subsidios y Subvenciones	0.00	0.00%	
4225	Pensiones y Jubilaciones	0.00	0.00%	
4227	Transferencias del Fondo Mexicano del Petróleo para la Estabilización y el Desarrollo	0.00	0.00%	
4300	OTROS INGRESOS Y BENEFICIOS	1,193,312.73		
4310	Ingresos Financieros	1,193,312.73	100.00%	
4311	Intereses Ganados de Títulos, Valores y demás Instrumentos Financieros	1,193,312.73	100.00%	
4319	Otros Ingresos Financieros	0.00	0.00%	
4320	Incremento por Variación de Inventarios	0.00		



4321	Incremento por Variación de Inventarios de Mercancías para Venta	0.00
4322	Incremento por Variación de Inventarios de Mercancías Terminadas	0.00
4323	Incremento por Variación de Inventarios de Mercancías en Proceso de Elaboración	0.00
4324	Incremento por Variación de Inventarios de Materias Primas, Materiales y Suministros para Producción	0.00
4325	Incremento por Variación de Almacén de Materias Primas, Materiales y Suministros de Consumo	0.00
4330	<b>Disminución del Exceso de Estimaciones por Pérdida o Deterioro u Obsolescencia</b>	<b>0.00</b>
4331	Disminución del Exceso de Estimaciones por Pérdida o Deterioro u Obsolescencia	0.00
4340	<b>Disminución del Exceso de Provisiones</b>	<b>0.00</b>
4341	Disminución del Exceso de Provisiones	0.00
4390	<b>Otros Ingresos y Beneficios Varios</b>	<b>0.00</b>
4392	Bonificaciones y Descuentos Obtenidos	0.00
4393	Diferencias por Tipo de Cambio a Favor	0.00
4394	Diferencias de Cotizaciones a Favor en Valores Negociables	0.00
4395	Resultado por Posición Monetaria	0.00
4396	Utilidades por Participación Patrimonial	0.00
4397	Diferencias por Reestructuración de Deuda Pública a Favor	0.00
4399	Otros Ingresos y Beneficios Varios	0.00

ACT-02 GASTOS Y OTRAS PERDIDAS

Cuenta	Nombre de la Cuenta	Monto	%	Explicación
5000	<b>GASTOS Y OTRAS PERDIDAS</b>	<b>74,840,777.31</b>		
5100	<b>GASTOS DE FUNCIONAMIENTO</b>	<b>54,531,533.57</b>		
5110	<b>Servicios Personales</b>	<b>31,499,751.75</b>	100.00%	
5111	Remuneraciones al Personal de Carácter Permanente	11,549,369.55	36.66%	
5112	Remuneraciones al Personal de Carácter Transitorio	3,504,135.93	11.12%	
5113	Remuneraciones Adicionales y Especiales	3,220,947.30	10.23%	
5114	Seguridad Social	4,321,147.42	13.72%	
5115	Otras Prestaciones Sociales y Económicas	8,904,151.55	28.27%	
5116	Pago de Estimulos a Servidores Públicos	0.00	0.00%	
5120	<b>Materiales y Suministros</b>	<b>6,221,168.05</b>	100.00%	
5121	Materiales de Administración, Emisión de Documentos y Artículos Oficiales	726,376.06	11.68%	
5122	Alimentos y Utensilios	57,570.29	0.93%	
5123	Materias Primas y Materiales de Producción y Comercialización	0.00	0.00%	
5124	Materiales y Artículos de Construcción y de Reparación	999,265.58	16.06%	
5125	Productos Químicos, Farmacéuticos y de Laboratorio	1,825,326.71	29.34%	
5126	Combustibles, Lubricantes y Aditivos	313,270.04	5.04%	
5127	Vestuario, Blancos, Prendas de Protección y Artículos Deportivos	1,888,756.77	30.36%	
5128	Materiales y Suministros para Seguridad	0.00	0.00%	
5129	Herramientas, Refacciones y Accesorios Menores	410,602.60	6.60%	
5130	<b>Servicios Generales</b>	<b>16,810,613.77</b>	100.00%	
5131	Servicios Básicos	4,838,406.14	28.78%	
5132	Servicios de Arrendamiento	908,441.95	5.40%	
5133	Servicios Profesionales, Científicos y Técnicos y Otros Servicios	6,667,616.05	39.66%	
5134	Servicios Financieros, Bancarios y Comerciales	542,824.38	3.23%	
5135	Servicios de Instalación, Reparación, Mantenimiento y Conservación	1,300,295.18	7.73%	
5136	Servicios de Comunicación Social y Publicidad	958,644.06	5.70%	
5137	Servicios de Traslado y Viáticos	236,649.34	1.41%	
5138	Servicios Oficiales	696,451.44	4.14%	
5139	Otros Servicios Generales	661,285.23	3.93%	
5200	<b>TRANSFERENCIAS, ASIGNACIONES, SUBSIDIOS Y OTRAS AYUDAS</b>	<b>18,698,354.95</b>		
5210	<b>Transferencias Internas y Asignaciones al Sector Público</b>	<b>0.00</b>		
5211	Asignaciones al Sector Público	0.00		
5212	Transferencias Internas al Sector Público	0.00		
5220	<b>Transferencias al Resto del Sector Público</b>	<b>0.00</b>		
5221	Transferencias a Entidades Paraestatales	0.00		
5222	Transferencias a Entidades Federativas y Municipios	0.00		
5230	<b>Subsidios y Subvenciones</b>	<b>0.00</b>		
5231	Subsidios	0.00		
5232	Subvenciones	0.00		
5240	<b>Ayudas Sociales</b>	<b>18,698,354.95</b>	100.00%	
5241	Ayudas Sociales a Personas	12,577,254.95	67.26%	
5242	Becas	6,121,100.00	32.74%	
5243	Ayudas Sociales a Instituciones	0.00	0.00%	
5244	Ayudas Sociales por Desastres Naturales y Otros Siniestros	0.00	0.00%	
5250	<b>Pensiones y Jubilaciones</b>	<b>0.00</b>		
5251	Pensiones	0.00		
5252	Jubilaciones	0.00		
5259	Otras Pensiones y Jubilaciones	0.00		
5260	<b>Transferencias a Fideicomisos, Mandatos y Contratos Análogos</b>	<b>0.00</b>		
5261	Transferencias a Fideicomisos, Mandatos y Contratos Análogos al Gobierno	0.00		
5262	Transferencias a Fideicomisos, Mandatos y Contratos Análogos a Entidades Paraestatales	0.00		
5270	<b>Transferencias a la Seguridad Social</b>	<b>0.00</b>		
5271	Transferencias por Obligaciones de Ley	0.00		
5280	<b>Donativos</b>	<b>0.00</b>		
5281	Donativos a Instituciones sin Fines de Lucro	0.00		
5282	Donativos a Entidades Federativas y Municipios	0.00		
5283	Donativos a Fideicomiso, Mandatos y Contratos Análogos Privados	0.00		
5284	Donativos a Fideicomiso, Mandatos y Contratos Análogos Estatales	0.00		
5285	Donativos Internacionales	0.00		
5290	<b>Transferencias al Exterior</b>	<b>0.00</b>		



5291	Transferencias al Exterior a Gobiernos Extranjeros y Organismos Internacionales	0.00	
5292	Transferencias al Sector Privado Externo	0.00	
5300	<b>PARTICIPACIONES Y APORTACIONES</b>	<b>0.00</b>	
5310	<b>Participaciones</b>	<b>0.00</b>	
5311	Participaciones de la Federación a Entidades Federativas y Municipios	0.00	
5312	Participaciones de las Entidades Federativas a los Municipios	0.00	
5320	<b>Aportaciones</b>	<b>0.00</b>	
5321	Aportaciones de la Federación a Entidades Federativas y Municipios	0.00	
5322	Aportaciones de las Entidades Federativas a los Municipios	0.00	
5330	<b>Convenios</b>	<b>0.00</b>	
5331	Convenios de Reasignación	0.00	
5332	Convenios de Descentralización y Otros	0.00	
5400	<b>INTERESES, COMISIONES Y OTROS GASTOS DE LA DEUDA PUBLICA</b>	<b>0.00</b>	
5410	<b>Intereses de la Deuda Pública</b>	<b>0.00</b>	
5411	Intereses de la Deuda Pública Interna	0.00	
5412	Intereses de la Deuda Pública Externa	0.00	
5420	<b>Comisiones de la Deuda Pública</b>	<b>0.00</b>	
5421	Comisiones de la Deuda Pública Interna	0.00	
5422	Comisiones de la Deuda Pública Externa	0.00	
5430	<b>Gastos de la Deuda Pública</b>	<b>0.00</b>	
5431	Gastos de la Deuda Pública Interna	0.00	
5432	Gastos de la Deuda Pública Externa	0.00	
5440	<b>Costo por Coberturas</b>	<b>0.00</b>	
5441	Costo por Coberturas	0.00	
5450	<b>Apoyos Financieros</b>	<b>0.00</b>	
5451	Apoyos Financieros a Intermediarios	0.00	
5452	Apoyo Financieros a Ahorradores y Deudores del Sistema Financiero Nacional	0.00	
5500	<b>OTROS GASTOS Y PERDIDAS EXTRAORDINARIAS</b>	<b>1,610,888.79</b>	
5510	<b>Estimaciones, Depreciaciones, Deterioros, Obsolescencia y Amortizaciones</b>	<b>1,610,481.30</b>	100.00%
5511	Estimaciones por Pérdida o Deterioro de Activos Circulantes	1,596,919.56	99.16%
5512	Estimaciones por Pérdida o Deterioro de Activo no Circulante	0.00	0.00%
5513	Depreciación de Bienes Inmuebles	0.00	0.00%
5514	Depreciación de Infraestructura	0.00	0.00%
5515	Depreciación de Bienes Muebles	0.00	0.00%
5516	Deterioro de los Activos Biológicos	0.00	0.00%
5517	Amortización de Activos Intangibles	13,561.74	0.84%
5518	Disminución de Bienes por pérdida, obsolescencia y deterioro	0.00	0.00%
5520	<b>Provisiones</b>	<b>0.00</b>	
5521	Provisiones de Pasivos a Corto Plazo	0.00	
5522	Provisiones de Pasivos a Largo Plazo	0.00	
5530	<b>Disminución de Inventarios</b>	<b>11.34</b>	100.00%
5531	Disminución de Inventarios de Mercancías para Venta	0.00	0.00%
5532	Disminución de Inventarios de Mercancías Terminadas	0.00	0.00%
5533	Disminución de Inventarios de Mercancías en Proceso de Elaboración	0.00	0.00%
5534	Disminución de Inventarios de Materias Primas, Materiales y Suministros para Producción	0.00	0.00%
5535	Disminución de Almacén de Materiales y Suministros de Consumo	11.34	100.00%
5590	<b>Otros Gastos</b>	<b>396.15</b>	100.00%
5591	Gastos de Ejercicios Anteriores	0.00	0.00%
5592	Pérdidas por Responsabilidades	0.00	0.00%
5593	Bonificaciones y Descuentos Otorgados	0.00	0.00%
5594	Diferencias por Tipo de Cambio Negativas	396.15	100.00%
5595	Diferencias de Cotizaciones Negativas en Valores Negociables	0.00	0.00%
5596	Resultado por Posición Monetaria	0.00	0.00%
5597	Pérdidas por Participación Patrimonial	0.00	0.00%
5598	Diferencias por Reestructuración de Deuda Pública Negativas	0.00	0.00%
5599	Otros Gastos Varios	0.00	0.00%
5600	<b>INVERSIÓN PÚBLICA</b>	<b>0.00</b>	
5610	<b>Inversión Pública no Capitalizable</b>	<b>0.00</b>	
5611	Construcción en Bienes no Capitalizable	0.00	

Bajo protesta de decir verdad declaramos que los Estados Financieros y sus notas, son razonablemente correctos y son responsabilidad del emisor.

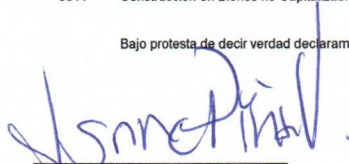
  
Mtro. Isaac Noé Piña Valdivia  
Director General de COMUDE León

  
C.P. Ma. Angélica Meza Vargas  
Directora Administrativa de COMUDE León.

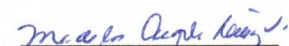
  
C.P. Ma. de los Angeles Ramírez Vázquez  
Subdirectora de Finanzas de COMUDE León



Notas

## ESF-01 FONDOS CON AFECTACIÓN ESPECÍFICA E INVERSIONES FINANCIERAS

Cuenta	Nombre de la Cuenta	Monto	Tipo
1114	Inversiones Temporales (Hasta 3 meses)	25,314,821.57	
1115	Fondos con Afectación Específica	0.00	
1121	Inversiones Financieras de Corto Plazo	0.00	

## ESF-02 CONTRIBUCIONES POR RECUPERAR

Cuenta	Nombre de la Cuenta	Monto	2024	2023	2022	2021	Factibilidad de Cobro
1122	Cuentas por Cobrar a Corto Plazo	0.00	0.00	0.00	0.00	0.00	
1124	Ingresos por Recuperar a Corto Plazo	0.00	0.00	0.00	0.00	0.00	

## ESF-03 CONTRIBUCIONES POR RECUPERAR CORTO PLAZO

Cuenta	Nombre de la Cuenta	Monto	A 90 Días	A 180 Días	A 365 Días	+ 365 Días	Característica
1123	Deudores Diversos por Cobrar a Corto Plazo	194,425.65	57,900.83	0.00	108,047.30	28,477.52	
1125	Deudores por Anticipos de la Tesorería a Corto Plazo	0.00	0.00	0.00	0.00	0.00	
1126	Préstamos Otorgados a Corto Plazo	0.00	0.00	0.00	0.00	0.00	
1129	Otros Derechos a Recibir Efectivo o Equivalentes a Corto Plazo	0.00	0.00	0.00	0.00	0.00	
1131	Anticipo a Proveedores por Adquisición de Bienes y Prestación de Servicios a Corto Plazo	0.00	0.00	0.00	0.00	0.00	
1132	Anticipo a Proveedores por Adquisición de Bienes Inmuebles y Muebles a Corto Plazo	0.00	0.00	0.00	0.00	0.00	
1133	Anticipo a Proveedores por Adquisición de Bienes Intangibles a Corto Plazo	0.00	0.00	0.00	0.00	0.00	
1134	Anticipo a Contratistas por Obras Públicas a Corto Plazo	0.00	0.00	0.00	0.00	0.00	
1139	Otros Derechos a Recibir Bienes o Servicios a Corto Plazo	0.00	0.00	0.00	0.00	0.00	

## ESF-04 BIENES DISPONIBLES PARA SU TRANSFORMACIÓN ESTIMACIONES Y DETERIOROS (INVENTARIOS)

Cuenta	Nombre de la Cuenta	Monto	Sistema de Coteo	Método de Valuación	Impacto de Información Financiera
1140	Inventarios	0.00			
1141	Inventario de Mercancías para Venta	0.00			
1142	Inventario de Mercancías Terminadas	0.00			
1143	Inventario de Mercancías en Proceso de Elaboración	0.00			
1144	Inventario de Materias Primas, Materiales y Suministros para Producción	0.00			
1145	Bienes en Tránsito	0.00			

## ESF-05 ALMACENES

Cuenta	Nombre de la Cuenta	Monto	Método de Valuación	Conveniencia de Aplicación	Impacto de Información Financiera
1150	Almacenes	529,663.01			
1151	Almacén de Materiales y Suministros de Consumo	529,663.01			

## ESF-06 FIDEICOMISOS, MANDATOS Y CONTRATOS ANALÓGICOS

Cuenta	Nombre de la Cuenta	Monto	Tipo	Característica
1213	Fideicomisos, Mandatos y Contratos Análogos	0.00		

## ESF-07 PARTICIPACIONES Y APORTACIONES DE CAPITAL

Cuenta	Nombre de la Cuenta	Monto
1211	Inversiones a Largo Plazo	0.00
1212	Títulos y Valores a Largo Plazo	0.00
1214	Participaciones y Aportaciones de Capital	0.00

## ESF-08 BIENES MUEBLES E INMUEBLES

Cuenta	Nombre de la Cuenta	Monto	Dep. Gasto	Dep. Acumulada	Método de depreciación	Tasas determinada	Criterios	Estado del bien	Características
1230	Bienes Inmuebles, Infraestructura y Construcciones en Proceso	0.00	0.00	0.00					
1231	Terrenos	0.00							
1232	Viviendas	0.00	0.00	0.00					
1233	Edificios no Habitacionales	0.00	0.00	0.00					
1234	Infraestructura	0.00	0.00	0.00					
1235	Construcciones en Proceso en Bienes de Dominio Público	0.00	0.00	0.00					
1236	Construcciones en Proceso en Bienes Propios	0.00	0.00	0.00					
1239	Otros Bienes Inmuebles	0.00	0.00	0.00					
1240	Bienes Muebles	37,607,334.90	1,596,919.56	25,292,526.90					
1241	Mobiliario y Equipo de Administración	4,347,539.48	142,613.79	3,523,183.29					
1242	Mobiliario y Equipo Educativo y Recreativo	8,322,642.83	359,121.10	5,519,061.27					
1243	Equipo e Instrumental Médico y de Laboratorio	426,228.44	17,802.46	286,648.47					
1244	Vehículos y Equipo de Transporte	6,477,862.42	437,823.80	3,225,559.93					
1245	Equipo de Defensa y Seguridad	0.00	0.00	0.00					
1246	Maquinaria, Otros Equipos y Herramientas	18,033,061.72	639,758.41	12,736,073.94					
1247	Colecciones, Obras de Arte y Objetos Valiosos	0.00	0.00	0.00					
1248	Activos Biológicos	0.00	0.00	0.00					

## ESF-09 INTANGIBLES Y DIFERIDOS

Cuenta	Nombre de la Cuenta	Monto	Amort. Gasto	Amort. Acum.	Métodos aplicados	Tasas Aplicada
1250	Activos Intangibles	680,062.56	13,561.74	578,195.10		
1251	Software	680,062.56	13,561.74	578,195.10		
1252	Patentes, Marcas y Derechos	0.00	0.00	0.00		
1253	Concesiones y Franquicias	0.00	0.00	0.00		
1254	Licencias	0.00	0.00	0.00		
1259	Otros Activos Intangibles	0.00	0.00	0.00		
1270	Activos Diferidos	0.00				
1271	Estudios, Formulación y Evaluación de Proyectos	0.00				
1272	Derechos Sobre Bienes en Régimen de Arrendamiento Financiero	0.00				
1273	Gastos Pagados por Adelantado a Largo Plazo	0.00				
1274	Anticipos a Largo Plazo	0.00				
1275	Beneficios al Retiro de Empleados Pagados por Adelantado	0.00				
1279	Otros Activos Diferidos	0.00				

## ESF-10 ESTIMACIONES Y DETERIOROS

Cuenta	Nombre de la Cuenta	Monto	Criterios
1160	Estimación por Pérdida o Deterioro de Activos Circulantes	0.00	
1161	Estimaciones para Cuentas Incobrables por Derechos a Recibir Efectivo o Equivalentes	0.00	
1162	Estimación por Deterioro de Inventarios	0.00	

## ESF-11 OTROS ACTIVOS

Cuenta	Nombre de la Cuenta	Monto	Característica
1190	Otros Activos Circulantes	0.00	
1191	Valores en Garantía	0.00	
1192	Bienes en Garantía (excluye depósitos de fondos)	0.00	
1193	Bienes derivados de embargos, decomisos, aseguramientos y dación en pago	0.00	
1194	Adquisición con Fondos de Terceros	0.00	
1290	Otros Activos no Circulantes	0.00	
1291	Bienes en Concesión	0.00	
1292	Bienes en Arrendamiento Financiero	0.00	
1293	Bienes en Comodato	0.00	

## ESF-12 CUENTAS Y DOCUMENTOS POR PAGAR

Cuenta	Nombre de la Cuenta	Monto	A 90 Días	A 180 Días	A 365 Días	Más 365 Días	Características
2110	Cuentas por Pagar a Corto Plazo	8,427,859.72	0.00	0.00	0.00	0.00	
2111	Servicios Personales por Pagar a Corto Plazo	0.00	0.00	0.00	0.00	0.00	
2112	Proveedores por Pagar a Corto Plazo	2,569,792.80	2,407,593.74	0.00	0.00	162,199.06	
2113	Contratistas por Obras Públicas por Pagar a Corto Plazo	0.00	0.00	0.00	0.00	0.00	
2114	Participaciones y Aportaciones por Pagar a Corto Plazo	0.00	0.00	0.00	0.00	0.00	
2115	Transferencias Otorgadas por Pagar a Corto Plazo	0.00	0.00	0.00	0.00	0.00	
2116	Intereses, Comisiones y Otros Gastos de la Deuda Pública por Pagar a Corto Plazo	0.00	0.00	0.00	0.00	0.00	
2117	Relaciones y Contribuciones por Pagar a Corto Plazo	2,646,708.79	2,646,708.79	0.00	0.00	0.00	
2118	Devoluciones de la Ley de Ingresos por Pagar a Corto Plazo	0.00	0.00	0.00	0.00	0.00	
2119	Otras Cuentas por Pagar a Corto Plazo	3,211,358.13	3,113,159.26	0.00	37,772.85	60,426.22	
2120	Documentos por Pagar a Corto Plazo	0.00	0.00	0.00	0.00	0.00	



2121	Documentos Comerciales por Pagar a Corto Plazo	0.00	0.00	0.00	0.00	0.00
2122	Documentos con Controlistas por Obras Públicas por Pagar a Corto Plazo	0.00	0.00	0.00	0.00	0.00
2129	Otros Documentos por Pagar a Corto Plazo	0.00	0.00	0.00	0.00	0.00

#### ESF-13 FONDOS Y BIENES DE TERCEROS

Cuenta	Nombre de la Cuenta	Monto	Naturaleza	Característica
2160	Fondos y Bienes de Terceros en Garantía y/o Administración a Corto Plazo	0.00		
2161	Fondos en Garantía a Corto Plazo	0.00		
2162	Fondos en Administración a Corto Plazo	0.00		
2163	Fondos Contingentes a Corto Plazo	0.00		
2164	Fondos de Fideicomisos, Mandatos y Contratos Análogos a Corto Plazo	0.00		
2165	Otros Fondos de Terceros en Garantía y/o Administración a Corto Plazo	0.00		
2166	Valores y Bienes en Garantía a Corto Plazo	0.00		
2250	Fondos y Bienes de Terceros en Garantía y/o Administración a Largo Plazo	0.00		
2251	Fondos en Garantía a Largo Plazo	0.00		
2252	Fondos en Administración a Largo Plazo	0.00		
2253	Fondos Contingentes a Largo Plazo	0.00		
2254	Fondos de Fideicomisos, Mandatos y Contratos Análogos a Largo Plazo	0.00		
2255	Otros Fondos de Terceros en Garantía y/o Administración a Largo Plazo	0.00		
2256	Valores y Bienes en Garantía a Largo Plazo	0.00		

#### ESF-14 PASIVOS DIFERIDOS

Cuenta	Nombre de la Cuenta	Monto	Naturaleza	Característica
2150	Pasivos Diferidos a Corto Plazo	0.00		
2151	Ingresos Cobrados por Adelantado a Corto Plazo	0.00		
2152	Intereses Cobrados por Adelantado a Corto Plazo	0.00		
2159	Otros Pasivos Diferidos a Corto Plazo	0.00		
2240	Pasivos Diferidos a Largo Plazo	0.00		
2241	Créditos Diferidos a Largo Plazo	0.00		
2242	Intereses Cobrados por Adelantado a Largo Plazo	0.00		
2249	Otros Pasivos Diferidos a Largo Plazo	0.00		

#### ESF-15 PROVISIONES

Cuenta	Nombre de la Cuenta	Monto	Naturaleza	Característica
2170	Provisiones a Corto Plazo	124,998.04		
2171	Provisión para Demandas y Juicios a Corto Plazo	124,998.04		
2172	Provisión para contingencias a Corto Plazo	0.00		
2179	Otras Provisiones a Corto Plazo	0.00		
2260	Provisiones a Largo Plazo	0.00		
2261	Provisión para Demandas y Juicios a Largo Plazo	0.00		
2262	Provisión para Pensiones a Largo Plazo	0.00		
2263	Provisión para Contingencias a Largo Plazo	0.00		
2269	Otras Provisiones a Largo Plazo	0.00		

#### ESF-16 OTROS PASIVOS

Cuenta	Nombre de la Cuenta	Monto	Naturaleza	Característica
2190	Otros Pasivos a Corto Plazo	0.00		
2191	Ingresos por Clasificar	0.00		
2192	Recaudación por Participar	0.00		
2199	Otros Pasivos Circulantes	0.00		

Bajo protesta de decir verdad declaramos que los Estados Financieros y sus notas, son razonablemente correctos y son responsabilidad del emisor.

  
Mtro. Isaac Noé Piña Valdivia  
Director General de COMUDE León

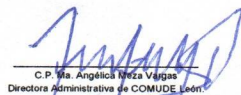
  
C.P. Ma. Angélica Neza Vargas  
Directora Administrativa de COMUDE León

  
C.P. Ma. de los Angeles Ramírez Vázquez  
Subdirectora de Finanzas de COMUDE León



Comisión Municipal de Cultura Física y Deporte de León, Guanajuato  
 Notas de Desglose Estado de Variación en la Hacienda Pública  
 Del 01 de Enero al 30 de Junio del 2025  
 (Cifras en Pesos)

Ejercicio: 2025  
 Periodicidad: Trimestral  
 Corte: 2

Notas

VHP-01 PATRIMONIO CONTRIBUIDO

Cuenta	Nombre de la Cuenta	Monto	Tipo	Naturaleza
3110	Aportaciones		0.00	
3120	Donaciones de Capital		216,450.00	
3130	Actualización de la Hacienda Pública/Patrimonio		0.00	

VHP-02 PATRIMONIO GENERADO

Cuenta	Nombre de la Cuenta	Monto	Procedencia
3210	Resultado del Ejercicio (Ahorro/ Desahorro)	7,700,702.55	
3220	Resultados de Ejercicios Anteriores	31,644,298.24	
3230	Revalúos	6,291,204.08	
3231	Revalúo de Bienes Inmuebles	0.00	
3232	Revalúo de Bienes Muebles	6,054,240.53	
3233	Revalúo de Bienes Intangibles	236,963.55	
3239	Otros Revalúos	0.00	
3240	Reservas	0.00	
3241	Reservas de Patrimonio	0.00	
3242	Reservas Territoriales	0.00	
3243	Reservas por Contingencias	0.00	
3250	Rectificaciones de Resultados de Ejercicios Anteriores	0.00	
3251	Cambios en Políticas Contables	0.00	
3252	Cambios por Errores Contables	0.00	
3253	Cambios en Estimaciones Contables	0.00	

Bajo protesta de decir verdad declaramos que los Estados Financieros y sus notas, son razonablemente correctos y son responsabilidad del emisor.

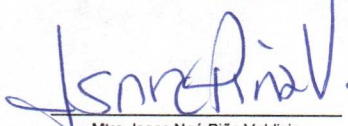
  
 Mtro. Isaac Noé Piña Valdivia  
 Director General de COMUDE León

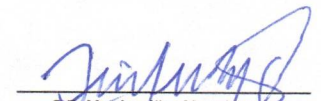
  
 C.P. Ma. Angélica Meza Vargas  
 Directora Administrativa de COMUDE León.

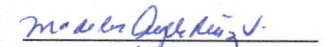
  
 C.P. Ma. de los Angeles Ramirez Vázquez  
 Subdirectora de Finanzas de COMUDE León



Comisión Municipal de Cultura Física y Deporte de León, Guanajuato  
Notas de Desglose Estado de Flujos de Efectivo  
Del 01 de Enero al 30 de Junio del 2025  
(Cifras en Pesos)

Ejercicio: 2025  
Periodicidad: Trimestral  
Corte: 2

Notas

EFE-01 EFECTIVO Y EQUIVALENTES

Cuenta	Nombre de la Cuenta	20XN	20XN-1
1111	Efectivo	42,000.00	37,000.00
1112	Bancos/Tesorería	13,860,700.94	18,062,959.91
1113	Bancos/Dependencias y Otros	0.00	0.00
1114	Inversiones Temporales (Hasta 3 meses)	25,314,821.57	13,656,821.09
1115	Fondos con Afectación Específica	0.00	0.00
1116	Depósitos de Fondos de Terceros en Garantía y/o Administración	1,947,226.00	13,226.00
1119	Otros Efectivos y Equivalentes	0.00	0.00
1110	<b>Total de Efectivo y Equivalentes</b>	<b>41,164,748.51</b>	<b>31,770,007.00</b>

EFE-02 ADQ. DE ACT. DE INVERSIÓN EFECTIVAMENTE PAGADAS

Cuenta	Nombre de la Cuenta	20XN	20XN-1
1230	<b>Bienes Inmuebles, Infraestructura y Construcciones en Proceso</b>	<b>0.00</b>	<b>0.00</b>
1231	Terrenos	0.00	0.00
1232	Viviendas	0.00	0.00
1233	Edificios no Habitacionales	0.00	0.00
1234	Infraestructura	0.00	0.00
1235	Construcciones en Proceso en Bienes de Dominio Público	0.00	0.00
1236	Construcciones en Proceso en Bienes Propios	0.00	0.00
1239	Otros Bienes Inmuebles	0.00	0.00
1240	<b>Bienes Muebles</b>	<b>929,376.95</b>	<b>1,519,896.63</b>
1241	Mobiliario y Equipo de Administración	337,352.80	284,205.78
1242	Mobiliario y Equipo Educacional y Recreativo	495,328.12	430,496.72
1243	Equipo e Instrumental Médico y de Laboratorio	71,976.03	74,287.53
1244	Vehículos y Equipo de Transporte	0.00	467,100.00
1245	Equipo de Defensa y Seguridad	0.00	0.00
1246	Maquinaria, Otros Equipos y Herramientas	24,720.00	263,806.60
1247	Colecciones, Obras de Arte y Objetos Valiosos	0.00	0.00
1248	Activos Biológicos	0.00	0.00
1250	<b>Activos Intangibles</b>	<b>0.00</b>	<b>0.00</b>
1251	Software	0.00	0.00
1252	Patentes, Marcas y Derechos	0.00	0.00
1253	Concesiones y Franquicias	0.00	0.00
1254	Licencias	0.00	0.00
1259	Otros Activos Intangibles	0.00	0.00
	<b>Total de Aplicación de efectivo por Actividades de Inversión</b>	<b>929,376.95</b>	<b>1,519,896.63</b>

EFE-03 CONCILIACION DE FLUJOS DE EFECTIVO NETOS

Cuenta	Nombre de la Cuenta	20XN	20XN-1
3210	<b>Resultados del Ejercicio Ahorro/Desahorro</b>	<b>7,700,702.55</b>	<b>2,027,671.05</b>
	<b>(+) Movimientos de partidas (o rubros) que no afectan al efectivo</b>	<b>4,067,443.38</b>	<b>4,072,201.88</b>
5400	<b>INTERESES, COMISIONES Y OTROS GASTOS DE LA DEUDA PUBLICA</b>	<b>0.00</b>	<b>0.00</b>
5410	Intereses de la deuda pública	0.00	0.00
5411	Intereses de la Deuda Pública Interna	0.00	0.00
5420	Comisiones de la deuda pública	0.00	0.00
5421	Comisiones de la Deuda Pública Interna	0.00	0.00
5430	Gastos de la deuda pública	0.00	0.00
5431	Gastos de la Deuda Pública Interna	0.00	0.00
5440	Costo por coberturas	0.00	0.00
5441	Costo por coberturas	0.00	0.00
5450	Apoyos financieros	0.00	0.00
5451	Apoyos Financieros a Intermediarios	0.00	0.00
5452	Apoyo Financieros a Ahorradores y Deudores del Sistema Financiero Nacional	0.00	0.00
5500	<b>OTROS GASTOS Y PERDIDAS EXTRAORDINARIAS</b>	<b>1,610,888.79</b>	<b>3,341,365.85</b>
5510	<b>Estimaciones, Depreciaciones, Deterioros, Obsolescencia y Amortizaciones</b>	<b>1,610,481.30</b>	<b>3,341,333.69</b>
5511	Estimaciones por Pérdida o Deterioro de Activos Circulantes	1,596,919.56	3,314,210.21
5512	Estimaciones por Pérdida o Deterioro de Activo no Circulante	0.00	0.00
5513	Depreciación de Bienes Inmuebles	0.00	0.00
5514	Depreciación de Infraestructura	0.00	0.00
5515	Depreciación de Bienes Muebles	0.00	0.00
5516	Deterioro de los Activos Biológicos	0.00	0.00
5517	Amortización de Activos Intangibles	13,561.74	27,123.48
5518	Disminución de Bienes por pérdida, obsolescencia y deterioro	0.00	0.00
5520	<b>Provisiones</b>	<b>0.00</b>	<b>0.00</b>
5521	Provisiones de Pasivos a Corto Plazo	0.00	0.00
5522	Provisiones de Pasivos a Largo Plazo	0.00	0.00
5530	<b>Disminución de Inventarios</b>	<b>11.34</b>	<b>32.16</b>



5531	Disminución de Inventarios de Mercancías para Venta	0.00	0.00
5532	Disminución de Inventarios de Mercancías Terminadas	0.00	0.00
5533	Disminución de Inventarios de Mercancías en Proceso de Elaboración	0.00	0.00
5534	Disminución de Inventarios de Materias Primas, Materiales y Suministros para Producción	0.00	0.00
5535	Disminución de Almacén de Materiales y Suministros de Consumo	11.34	32.16
<b>5590</b>	<b>Otros Gastos</b>	<b>396.15</b>	<b>0.00</b>
5591	Gastos de Ejercicios Anteriores	0.00	0.00
5592	Pérdidas por Responsabilidades	0.00	0.00
5593	Bonificaciones y Descuentos Otorgados	0.00	0.00
5594	Diferencias por Tipo de Cambio Negativas en Efectivo y Equivalentes	396.15	0.00
5595	Diferencias de Cotizaciones Negativas en Valores Negociables	0.00	0.00
5596	Resultado por Posición Monetaria	0.00	0.00
5597	Pérdidas por Participación Patrimonial	0.00	0.00
5599	Otros Gastos Varios	0.00	0.00
<b>5600</b>	<b>INVERSIÓN PÚBLICA</b>	<b>0.00</b>	<b>0.00</b>
<b>5610</b>	<b>Inversión Pública no Capitalizable</b>	<b>0.00</b>	<b>0.00</b>
5611	Construcción en Bienes no Capitalizable	0.00	0.00
<b>2110</b>	<b>Incremento en Cuentas por Pagar de Operación</b>	<b>2,456,554.59</b>	<b>730,836.03</b>
2111	Provisiones capítulo 1000	0.00	0.00
2112	Provisiones capítulo 2000	1,041,561.76	86,392.00
2112	Provisiones capítulo 3000	1,383,765.88	644,444.03
2115	Provisiones capítulo 4000	31,226.95	0.00
2114	Provisiones capítulo 8000	0.00	0.00
<b>5120</b>	<b>Almacén de Materiales y Suministros de Consumo</b>	<b>0.00</b>	<b>0.00</b>
5120	Almacén de Materiales y Suministros de Consumo	0.00	0.00
	(-) Movimientos de partidas (o rubros) que afectan al efectivo	<b>1,193,312.73</b>	<b>3,483,784.78</b>
<b>4300</b>	<b>OTROS INGRESOS Y BENEFICIOS</b>	<b>0.00</b>	<b>0.00</b>
<b>4310</b>	<b>Ingresos Financieros</b>	<b>1,193,312.73</b>	<b>3,483,784.78</b>
4311	Intereses Ganados de Títulos, Valores y demás Instrumentos Financieros	1,193,312.73	3,483,784.78
4319	Otros Ingresos Financieros	0.00	0.00
<b>4320</b>	<b>Incremento por Variación de Inventarios</b>	<b>0.00</b>	<b>0.00</b>
4321	Incremento por Variación de Inventarios de Mercancías para Venta	0.00	0.00
4322	Incremento por Variación de Inventarios de Mercancías Terminadas	0.00	0.00
4323	Incremento por Variación de Inventarios de Mercancías en Proceso de Elaboración	0.00	0.00
4324	Incremento por Variación de Inventarios de Materias Primas, Materiales y Suministros para Produc	0.00	0.00
4325	Incremento por Variación de Almacén de Materias Primas, Materiales y Suministros de Consumo	0.00	0.00
<b>4330</b>	<b>Disminución del Exceso de Estimaciones por Pérdida o Deterioro u Obsolescencia</b>	<b>0.00</b>	<b>0.00</b>
4331	Disminución del Exceso de Estimaciones por Pérdida o Deterioro u Obsolescencia	0.00	0.00
<b>4340</b>	<b>Disminución del Exceso de Provisiones</b>	<b>0.00</b>	<b>0.00</b>
4341	Disminución del Exceso de Provisiones	0.00	0.00
<b>4390</b>	<b>Otros Ingresos y Beneficios Varios</b>	<b>0.00</b>	<b>0.00</b>
4392	Bonificaciones y Descuentos Obtenidos	0.00	0.00
4393	Diferencias por Tipo de Cambio a Favor	0.00	0.00
4394	Diferencias de Cotizaciones a Favor en Valores Negociables	0.00	0.00
4395	Resultado por Posición Monetaria	0.00	0.00
4396	Utilidades por Participación Patrimonial	0.00	0.00
4397	Diferencias por Reestructuración de Deuda Pública a Favor	0.00	0.00
4399	Otros Ingresos y Beneficios Varios	0.00	0.00
<b>1120</b>	<b>Incremento en Cuentas por Cobrar de Operación</b>	<b>0.00</b>	<b>0.00</b>
1124	Ingresos por recuperar CRI 10	0.00	0.00
1124	Ingresos por recuperar CRI 20	0.00	0.00
1124	Ingresos por recuperar CRI 30	0.00	0.00
1124	Ingresos por recuperar CRI 40	0.00	0.00
1124	Ingresos por recuperar CRI 50	0.00	0.00
1124	Ingresos por recuperar CRI 60	0.00	0.00
1122	Cuentas por cobrar CRI 70	100,000.00	0.00
1122	Cuentas por cobrar CRI 80	0.00	0.00
1122	Cuentas por cobrar CRI 90	0.00	0.00
<b>5120</b>	<b>Almacén de Materiales y Suministros de Consumo</b>	<b>0.00</b>	<b>0.00</b>
5120	Almacén de Materiales y Suministros de Consumo	0.00	0.00
<b>4150</b>	<b>Productos</b>	<b>0.00</b>	<b>0.00</b>
4151	Enajenaciones	0.00	0.00
	<b>= Flujos de Efectivo Netos de las Actividades de Operación</b>	<b>11,668,145.93</b>	<b>6,099,872.93</b>

Bajo protesta de decir verdad declaramos que los Estados Financieros y sus notas, son razonablemente correctos y son responsabilidad del emisor.

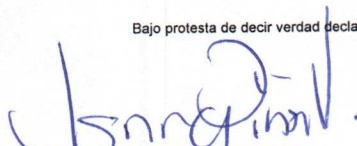
  
Mtro. Isaac Noé Piña Valdivia  
Director General de COMUDE León

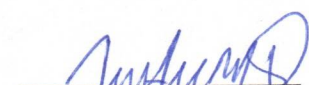
  
C.P. Ma. Angélica Méza Vargas  
Directora Administrativa de COMUDE León.

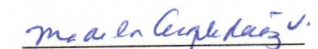
  
C.P. Ma. de los Ángeles Ramírez Vázquez  
Subdirectora de Finanzas de COMUDE León



Comisión Municipal de Cultura Física y Deporte de León, Guanajuato Conciliación entre los Ingresos Presupuestarios y Contables Del 01 de Enero al 30 de Junio del 2025 (Cifras en pesos)	
Concepto	2025
<b>1. Total de Ingresos Presupuestarios</b>	<b>81,348,167.13</b>
<b>2. Más Ingresos Contables No Presupuestarios</b>	<b>1,193,312.73</b>
2.1 Ingresos Financieros	1,193,312.73
2.2 Incremento por Variación de inventarios	0.00
2.3 Disminución del Exceso de Estimaciones por Pérdida o Deterioro u Obsolescencia	0.00
2.4 Disminución del Exceso de Provisiones	0.00
2.5 Otros Ingresos y Beneficios Varios	0.00
2.6 Otros Ingresos Contables No Presupuestarios	0.00
<b>3. Menos Ingresos Presupuestarios No Contables</b>	<b>0.00</b>
3.1 Aprovechamientos Patrimoniales	0.00
3.2 Ingresos Derivados de Financiamientos	0.00
3.3 Otros Ingresos Presupuestarios No Contables	0.00
<b>4. Total de Ingresos Contables</b>	<b>82,541,479.86</b>

Bajo protesta de decir verdad declaramos que los Estados Financieros y sus notas, son razonablemente correctos y son responsabilidad del emisor.

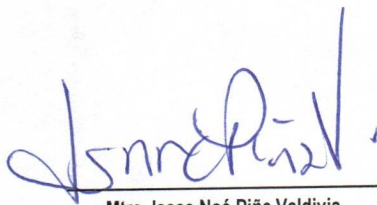

Mtro. Isaac Noé Piña Valdivia  
Director General de COMUDE León

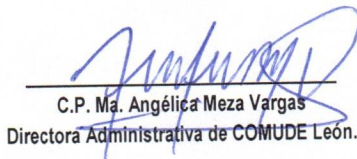

C.P. Ma. Angélica Meza Vargas  
Directora Administrativa de COMUDE León.

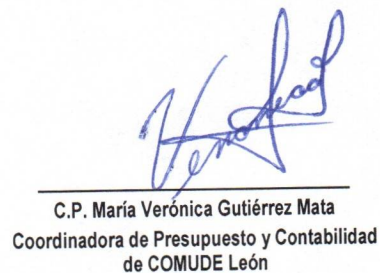

C.P. María Verónica Gutiérrez Mata  
Coordinadora de Presupuesto y Contabilidad  
de COMUDE León



Comisión Municipal de Cultura Física y Deporte de León, Guanajuato Conciliación entre los Egresos Presupuestarios y los Gastos Contables Del 01 de Enero al 30 de Junio del 2025 (Cifras en pesos)	
Concepto	2025
<b>1. Total de Egresos Presupuestarios</b>	<b>74,159,276.81</b>
<b>2. Menos Egresos Presupuestarios No Contables</b>	<b>929,388.29</b>
2.1 Materias Primas y Materiales de Producción y Comercialización	0.00
2.2 Materiales y Suministros	0.00
2.3 Mobiliario y Equipo de Administración	337,352.80
2.4 Mobiliario y Equipo Educativo y Recreativo	495,328.12
2.5 Equipo e Instrumental Médico y de Laboratorio	71,976.03
2.6 Vehículos y Equipo de Transporte	0.00
2.7 Equipo de Defensa y Seguridad	0.00
2.8 Maquinaria, Otros Equipos y Herramientas	24,720.00
2.9 Activos Biológicos	0.00
2.10 Bienes Inmuebles	0.00
2.11 Activos Intangibles	0.00
2.12 Obra Pública en Bienes de Dominio Público	0.00
2.13 Obra Pública en Bienes Propios	0.00
2.14 Acciones y Participaciones de Capital	0.00
2.15 Compra de Títulos y Valores	0.00
2.16 Concesión de Préstamos	0.00
2.17 Inversiones en Fideicomisos, Mandatos y Otros Análogos	0.00
2.18 Provisiones para Contingencias y Otras Erogaciones Especiales	0.00
2.19 Amortización de la Deuda Pública	0.00
2.20 Adeudos de Ejercicios Fiscales Anteriores (ADEFAS)	0.00
2.21 Otros Egresos Presupuestarios No Contables	11.34
<b>3. Más Gastos Contables No Presupuestarios</b>	<b>1,610,888.79</b>
3.1 Estimaciones, Depreciaciones, Deterioros, Obsolescencia y Amortizaciones	1,610,481.30
3.2 Provisiones	0.00
3.3 Disminución de Inventarios	11.34
3.4 Otros Gastos	396.15
3.5 Inversión Pública no Capitalizable	0.00
3.6 Materiales y Suministros (consumos)	0.00
3.7 Otros Gastos Contables No Presupuestarios	0.00
<b>4. Total de Gastos Contables</b>	<b>74,840,777.31</b>

Bajo protesta de decir verdad declaramos que los Estados Financieros y sus notas, son razonablemente correctos y son responsabilidad del emisor.

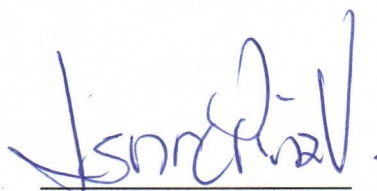

Mtro. Isaac Noé Piña Valdivia  
Director General de COMUDE León

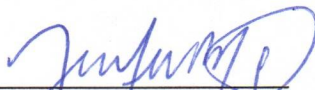

C.P. Ma. Angélica Meza Vargas  
Directora Administrativa de COMUDE León.

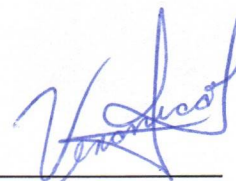

C.P. María Verónica Gutiérrez Mata  
Coordinadora de Presupuesto y Contabilidad  
de COMUDE León



Notas

Cuenta	Concepto	Saldo Inicial	Cargos del Periodo	Abonos del Periodo	Saldo Final	Valores en Custodia	Tasa	Vencimiento	Tipo de Contrato
7000	<b>CUENTAS DE ORDEN CONTABLES</b>								
7110	Valores en Custodia	0.00	0.00	0.00	0.00	0.00			
7120	Custodia de Valores	0.00	0.00	0.00	0.00	0.00			
7130	Instrumentos de Crédito Prestados a Formadores de Mercado	0.00	0.00	0.00	0.00	0.00			
7140	Préstamo de Instrumentos de Crédito a Formadores de Mercado y su Garantía	0.00	0.00	0.00	0.00	0.00			
7150	Instrumentos de Crédito Recibidos en Garantía de los Formadores de Mercado	0.00	0.00	0.00	0.00	0.00			
7160	Garantía de Créditos Recibidos de los Formadores de Mercado	0.00	0.00	0.00	0.00	0.00			
7210	Autorización para la Emisión de Bonos, Títulos y Valores de la Deuda Pública Interna	0.00	0.00	0.00	0.00	0.00			
7220	Autorización para la Emisión de Bonos, Títulos y Valores de la Deuda Pública Externa	0.00	0.00	0.00	0.00	0.00			
7230	Emisiones Autorizadas de la Deuda Pública Interna y Externa	0.00	0.00	0.00	0.00	0.00			
7240	Suscripción de Contratos de Préstamos y Otras Obligaciones de la Deuda Pública Interna	0.00	0.00	0.00	0.00	0.00			
7250	Suscripción de Contratos de Préstamos y Otras Obligaciones de la Deuda Pública Externa	0.00	0.00	0.00	0.00	0.00			
7260	Contratos de Préstamos y Otras Obligaciones de la Deuda Pública Interna y Externa	0.00	0.00	0.00	0.00	0.00			
7310	Avales Autorizados	0.00	0.00	0.00	0.00	0.00			
7320	Avales Firmados	0.00	0.00	0.00	0.00	0.00			
7330	Fianzas y Garantías Recibidas por Deudas a Cobrar	0.00	0.00	0.00	0.00	0.00			
7340	Fianzas y Garantías Recibidas	0.00	0.00	0.00	0.00	0.00			
7350	Fianzas Otorgadas para Respalidar Obligaciones no Fiscales del Gobierno	0.00	0.00	0.00	0.00	0.00			
7360	Fianzas Otorgadas del Gobierno para Respalidar Obligaciones no Fiscales	0.00	0.00	0.00	0.00	0.00			
7410	Demandas Judiciales en Proceso de Resolución	0.00	0.00	0.00	0.00	0.00			
7420	Resolución de Demandas en Proceso Judicial	0.00	0.00	0.00	0.00	0.00			
7510	Contratos para Inversión Mediante Proyectos para Prestación de Servicios (PPS) y Similares	0.00	0.00	0.00	0.00	0.00			
7520	Inversión Pública Contratada Mediante Proyectos para Prestación de Servicios (PPS) y Similares	0.00	0.00	0.00	0.00	0.00			
7610	Bienes Bajo Contrato en Concesión	0.00	0.00	0.00	0.00	0.00			
7620	Contrato de Concesión por Bienes	0.00	0.00	0.00	0.00	0.00			
7630	Bienes Bajo Contrato en Comodato	0.00	0.00	0.00	0.00	0.00			
7640	Contrato de Comodato por Bienes	0.00	0.00	0.00	0.00	0.00			

8000 CUENTAS DE ORDEN PRESUPUESTARIO

Cuentas de Orden Presupuestarias de Ingresos	
Concepto	2025
8110 Ley de Ingresos Estimada	168,429,557.95
8120 Ley de Ingresos por Ejercer	150,000,609.57
8130 Modificaciones a la Ley de Ingresos Estimada	62,919,218.75
8140 Ley de Ingresos Devengada	81,348,167.13
8150 Ley de Ingresos Recaudada	81,348,167.13

Cuentas de Orden Presupuestarias de Egresos	
Concepto	2025
8210 Presupuesto de Egresos Aprobado	168,429,557.95
8220 Presupuesto de Egresos por Ejercer	157,189,499.89
8230 Modificaciones al Presupuesto de Egresos Aprobado	-62,919,218.75
8240 Presupuesto de Egresos Comprometido	74,159,276.81
8250 Presupuesto de Egresos Devengado	74,159,276.81
8260 Presupuesto de Egresos Ejercido	71,702,722.22
8270 Presupuesto de Egresos Pagado	71,702,722.22

Bajo protesta de decir verdad declaramos que los Estados Financieros y sus notas, son razonablemente correctos y son responsabilidad del emisor.

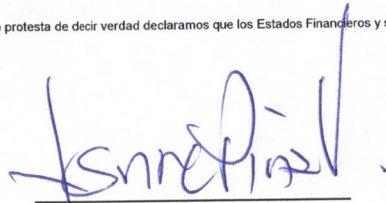

Mtro. Isaac Noé Piña Valdivia  
Director General de COMUDE León

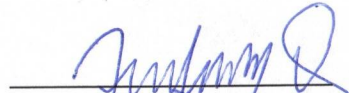

C.P. Ma. Angélica Meza Vargas  
Directora Administrativa de COMUDE León

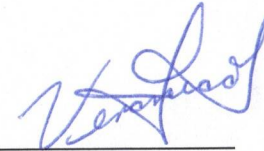

C.P. María Verónica Gutiérrez Mata  
Coordinadora de Presupuesto y Contabilidad  
de COMUDE León



## NOTAS DE GESTIÓN ADMINISTRATIVA

06-12-2022

Los Estados Financieros de los entes públicos, proveen de información financiera a los principales usuarios de la misma, al Congreso y a los ciudadanos.

El objetivo del presente documento es la revelación del contexto y de los aspectos económicos-financieros más relevantes que influyeron en las decisiones del período, y que deberán ser considerados en la elaboración de los estados financieros para la mayor comprensión de los mismos y sus particularidades.

De esta manera, se informan y explican las condiciones relacionadas con la información financiera de cada período de gestión; además, de exponer aquellas políticas que podrían afectar la toma de decisiones en períodos posteriores. (DOF 06-12-2022)

- ❖ Las notas de gestión administrativa deben contener los siguientes puntos:

### Contenido

1. Autorización e Historia: .....	2
2. Panorama Económico y Financiero .....	3
3. Organización y Objeto Social: .....	3
4. Bases de Preparación de los Estados Financieros:.....	17
5. Políticas de Contabilidad Significativas:.....	18
6. Posición en Moneda Extranjera y Protección por Riesgo Cambiario: .....	19
7. Reporte Analítico del Activo:.....	20
8. Fideicomisos, Mandatos y Análogos: .....	22
9. Reporte de la Recaudación: .....	22
10. Información sobre la Deuda y el Reporte Analítico de la Deuda: .....	23
11. Calificaciones otorgadas: .....	23
12. Proceso de Mejora: .....	23
13. Información por Segmentos: .....	23
14. Eventos Posteriores al Cierre:.....	24
15. Partes Relacionadas:.....	24
16. Responsabilidad Sobre la Presentación Razonable de la Información Contable: .....	24



COMISIÓN MUNICIPAL DE CULTURA FÍSICA Y DEPORTE DE LEÓN, GUANAJUATO  
CORRESPONDIENTES AL 30 DE JUNIO DE 2025

**1. Autorización e Historia:**

Se informará sobre:

**a) Fecha de creación del ente público.**

En 1960 debido al creciente desarrollo económico y social de la ciudad de León, por iniciativa del Prof. José Sabino Rodríguez director general de Educación Física del Estado de Guanajuato y delegado de la Confederación Deportiva Mexicana (CODEME), con la colaboración de incansables empresarios y deportistas leoneses, expusieron el proyecto de construir un centro deportivo para la ciudad al gobernador Juan José Torres Landa, y el apoyo invaluable del entonces Presidente Municipal Lic. Ángel Vázquez Negrete.

El 13 de enero de 1963 es inaugurada en León Guanajuato, la Unidad Deportiva Enrique Fernández Martínez, por el presidente de México en turno, el Lic. Adolfo López Mateos; en ese momento se convirtió en la ciudad Enrique deportiva más grande del centro de la República.

Su nombre derivó en honor de quien fuera Gobernador del Estado de Guanajuato en el período de 1939-1943, el Lic. Fernández Martínez.

**b) Principales cambios en su estructura (interna históricamente).**

En 1973, la CODEME cambió su denominación a "Instituto del Deporte Estatal", fue entonces cuando gracias al respaldo de un centro deportivo, se inició la evolución para el deporte estatal, pues la deportiva se convirtió en el centro de concentración de grandes figuras deportivas de los diversos municipios de Guanajuato.

La política en materia deportiva fue dirigida por el Gobierno Estatal hasta el año de 1987, por lo que en febrero de ese año es cedido al Municipio de León el control de las Unidades Deportivas, registrándose sucesivamente cambios trascendentales en la administración municipal del deporte:

Acción Deportiva:

El 12 de febrero de 1991, por mandato del Ayuntamiento presidido por el Ing. Carlos Medina Plascencia, se crea el organismo público descentralizado denominado "Acción Deportiva", siendo su primer titular el Lic. Francisco Javier González, un año más tarde asume el cargo de Director, el Contador Público José de Jesús Aranda Regalado.

COMUDAJ León

En sesión ordinaria de fecha 23 de septiembre de 1999, el Ayuntamiento aprueba el Reglamento de la Comisión Municipal del Deporte y Atención a la Juventud para el Municipio de León, Gto., que fue publicado en el Periódico Oficial número 89, Segunda Parte, de fecha 05 de noviembre de 1999. Tal ordenamiento tuvo por objeto proveer el cumplimiento de la Ley del Deporte y Atención a la Juventud del Estado de Guanajuato, en materia de difusión, fomento, investigación, ejecución y supervisión del deporte, educación física, cultura deportiva, y acciones de atención a la juventud.



COMISIÓN MUNICIPAL DE CULTURA FÍSICA Y DEPORTE DE LEÓN, GUANAJUATO  
CORRESPONDIENTES AL 30 DE JUNIO DE 2025

Las funciones de la COMUDAJ se establecieron en el citado Reglamento de la Comisión, que en su capítulo Séptimo, artículo 24 establece: "El Ayuntamiento creará la Comisión Municipal del Deporte y Atención a la Juventud como organismo público descentralizado, con personalidad jurídica y patrimonio propios".

COMUDE León:

El H. Ayuntamiento de León, Guanajuato, en sesión ordinaria celebrada el 05 de octubre del año 2006 (dos mil seis), aprobó el Reglamento de Deporte y Cultura Física para el Municipio de León, Guanajuato.

Adecuándose al nuevo instrumento normativo, la Comisión Municipal del Deporte y Atención a la Juventud (COMUDAJ) se transformó en Comisión Municipal de Deporte y Cultura Física de León (COMUDE-León), "un moderno organismo del deporte municipal, con nuevas bases de operatividad y administración, dinámico, flexible y profesional que dé respuesta a las exigencias que plantea la sociedad leonesa en su conjunto, a través de modelos y programas complementarios, así como el estudio e investigación en la materia y aplicación de políticas públicas, que aporten los medios, para propiciar las oportunidades de desarrollo humano, en los grupos deportivos organizados, a través de la autogestión, la solidaridad, la justicia y la equidad para fortalecer el desarrollo del deporte y la recreación entre la población del Municipio de León, Guanajuato".

El 13 de octubre del 2015 se establece el cambio del nombre de Comisión Municipal de Deporte y Cultura Física de León Guanajuato a "Comisión Municipal de Cultura Física y Deporte de León Guanajuato", para empatar con la normatividad federal que regula la CONADE.

## **2. Panorama Económico y Financiero**

Se informará sobre las principales condiciones económico-financieras bajo las cuales el ente público estuvo operando; y las cuales influyeron en la toma de decisiones de la administración; tanto a nivel local como federal.

El ente actualmente cuenta con 8 grandes unidades deportivas en las cuales se generan ingresos por accesos, estacionamientos, uso de instalaciones, de las cuales en 4 de ellas se obtienen además ingresos por entrenamientos deportivos, los ingresos que se generan en las unidades representan un 42% aproximadamente del total de ingresos que percibe la COMUDE el otro 58% se integra por subsidios municipales.

## **3. Organización y Objeto Social:**

Se informará sobre:

### **a) Objeto social.**

Conducir la política municipal en materia de cultura física, deporte y recreación, para generar un ambiente social más sano, influir en la formación cívica e integral de las personas, e impactar positivamente en su calidad de vida.

### **b) Principal actividad.**

Difundir, promover y fomentar la cultura física, el deporte y la recreación entre los habitantes del Municipio.



COMISIÓN MUNICIPAL DE CULTURA FÍSICA Y DEPORTE DE LEÓN, GUANAJUATO  
CORRESPONDIENTES AL 30 DE JUNIO DE 2025

c) Ejercicio fiscal (mencionar, por ejemplo: enero a diciembre de 2024).

Enero a diciembre 2025

d) Régimen jurídico (Forma como está dada de alta la entidad ante la S.H.C.P., ejemplos: S.C., S.A., Personas morales sin fines de lucro, etc.).

Régimen de las Personas Morales con Fines no Lucrativos de acuerdo al Título III de la LISR.

e) Consideraciones fiscales del ente: Revelar el tipo de contribuciones que esté obligado a pagar o retener.  
El ente cuenta con las siguientes obligaciones fiscales: 1) Presentación de la declaración y pago provisional mensual de retenciones de ISR por sueldos y salarios, 2) presentación de declaración y pago provisional mensual de ISR por retenciones Asimilados a Salarios, 3) presentación de la declaración de ISR Retenido por Honorarios Profesionales/Régimen Simplificado de Confianza, 4) presentación de la declaración de impuesto sobre Nómina, 4) presentación de la declaración de Retención del Impuesto Cedular por la Prestación de Servicios Profesionales, 5) presentación de la declaración mensual del impuesto cedular de Retención Régimen Simplificado de Confianza.

f) Estructura organizacional básica.

\*Anexar organigrama de la entidad.



COMISIÓN MUNICIPAL DE CULTURA FÍSICA Y DEPORTE DE LEÓN, GUANAJUATO  
CORRESPONDIENTES AL 30 DE JUNIO DE 2025



COMISIÓN MUNICIPAL DE CULTURA FÍSICA Y DEPORTE DE LEÓN GUANAJUATO  
ORGANIGRAMA 2025

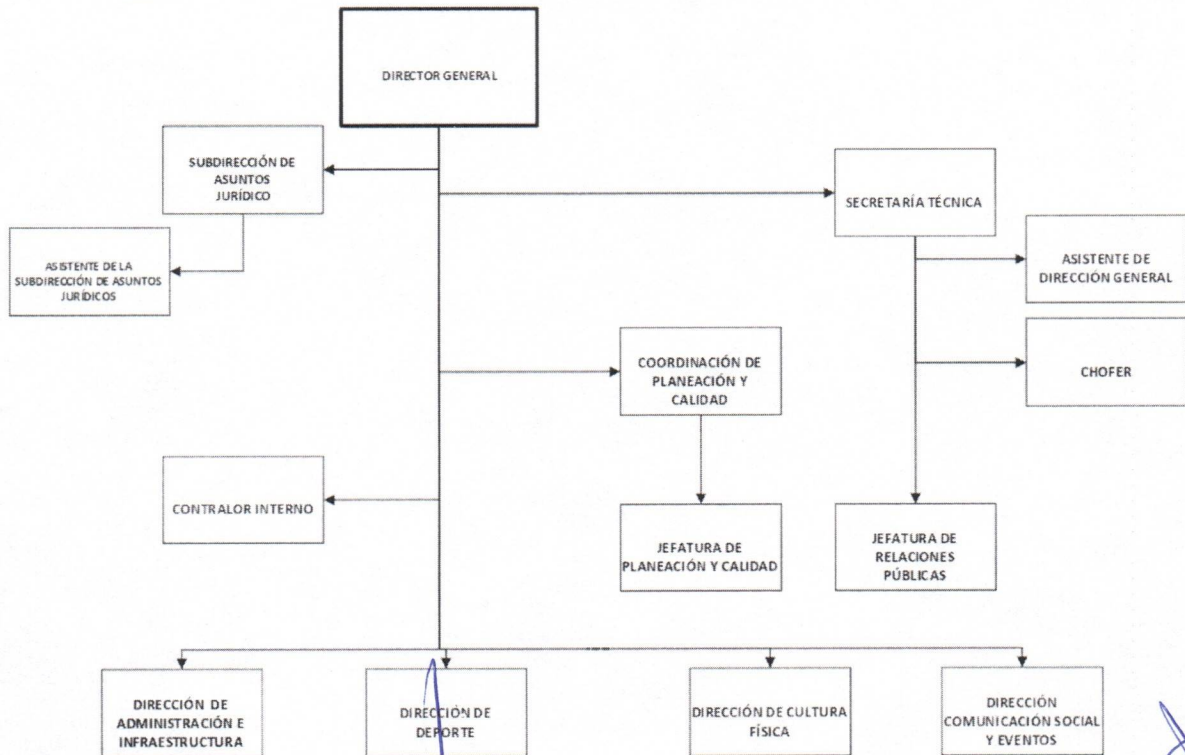



COMISIÓN MUNICIPAL DE CULTURA FÍSICA Y DEPORTE DE LEÓN, GUANAJUATO  
CORRESPONDIENTES AL 30 DE JUNIO DE 2025



COMISIÓN MUNICIPAL DE CULTURA FÍSICA Y DEPORTE DE LEÓN GUANAJUATO  
ORGANIGRAMA 2025

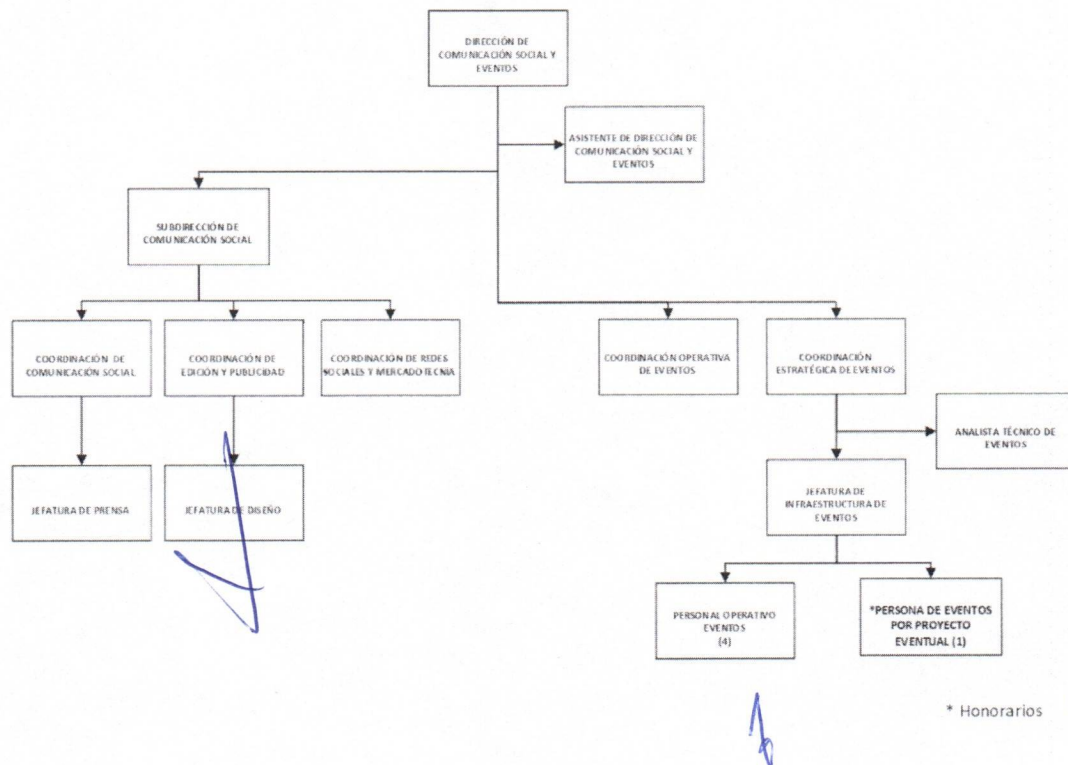



COMISIÓN MUNICIPAL DE CULTURA FÍSICA Y DEPORTE DE LEÓN, GUANAJUATO  
CORRESPONDIENTES AL 30 DE JUNIO DE 2025



COMISIÓN MUNICIPAL DE CULTURA FÍSICA Y DEPORTE DE LEÓN GUANAJUATO  
ORGANIGRAMA 2025

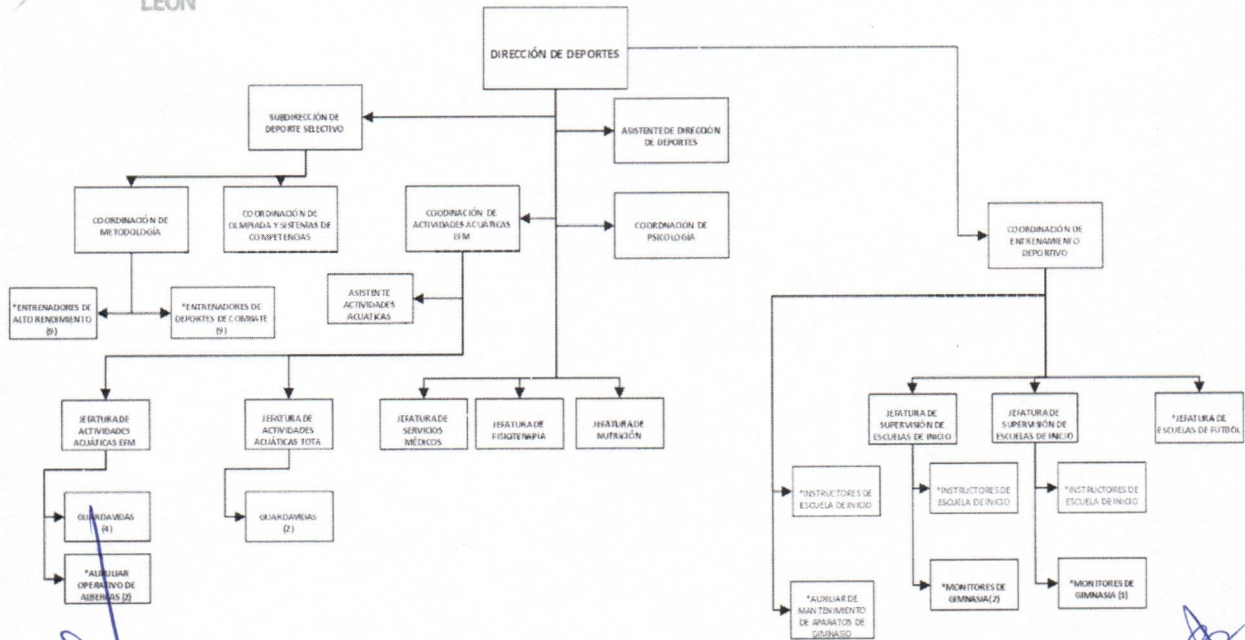

\* Honorarios



COMISIÓN MUNICIPAL DE CULTURA FÍSICA Y DEPORTE DE LEÓN, GUANAJUATO  
CORRESPONDIENTES AL 30 DE JUNIO DE 2025



COMISIÓN MUNICIPAL DE CULTURA FÍSICA Y DEPORTE DE LEÓN GUANAJUATO  
ORGANIGRAMA 2025

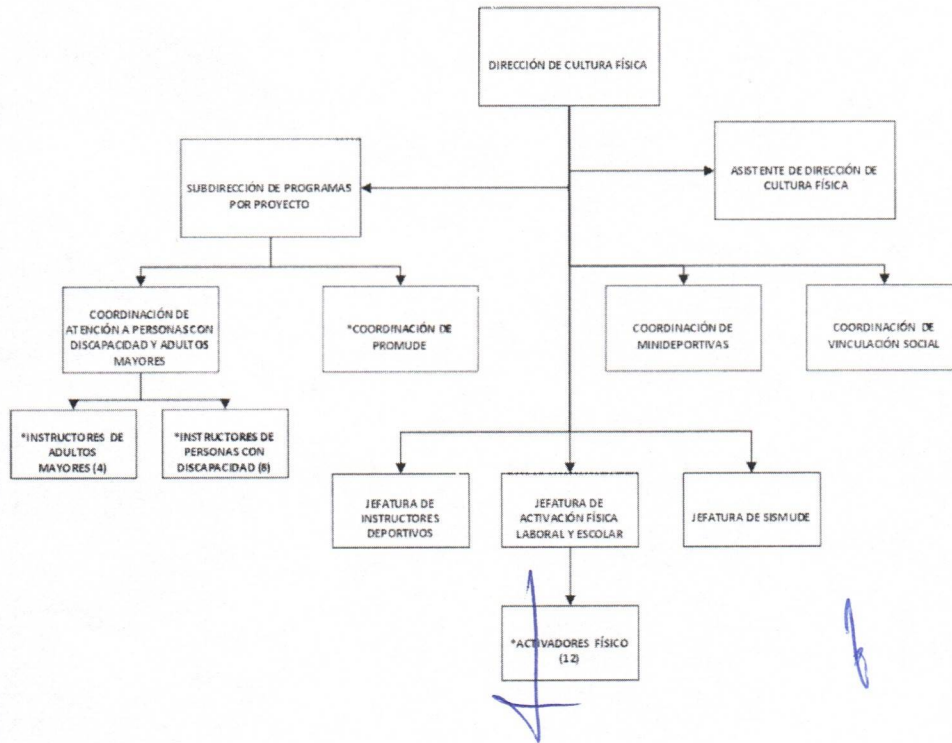

\* Honorarios



COMISIÓN MUNICIPAL DE CULTURA FÍSICA Y DEPORTE DE LEÓN, GUANAJUATO  
CORRESPONDIENTES AL 30 DE JUNIO DE 2025



COMISIÓN MUNICIPAL DE CULTURA FÍSICA Y DEPORTE DE LEÓN GUANAJUATO  
ORGANIGRAMA 2025

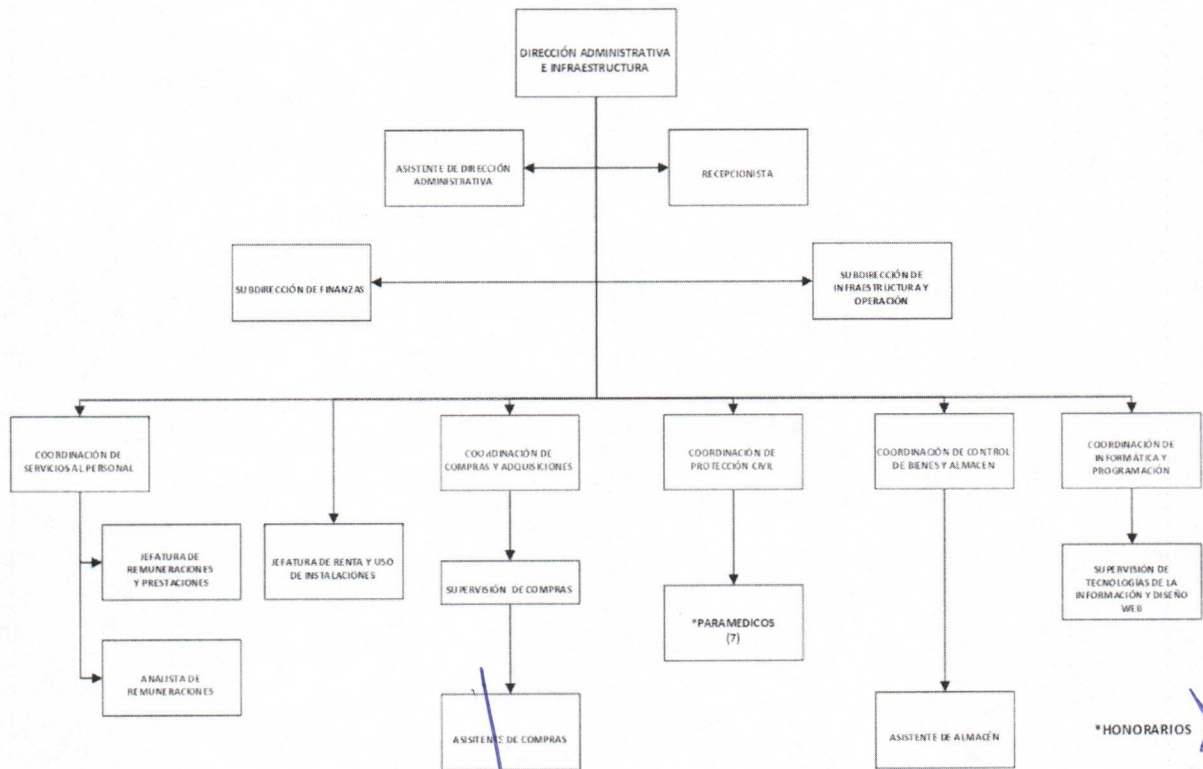

\*HONORARIOS



COMISIÓN MUNICIPAL DE CULTURA FÍSICA Y DEPORTE DE LEÓN, GUANAJUATO  
CORRESPONDIENTES AL 30 DE JUNIO DE 2025

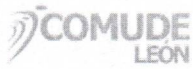

COMISIÓN MUNICIPAL DE CULTURA FÍSICA Y DEPORTE DE LEÓN GUANAJUATO  
ORGANIGRAMA 2025

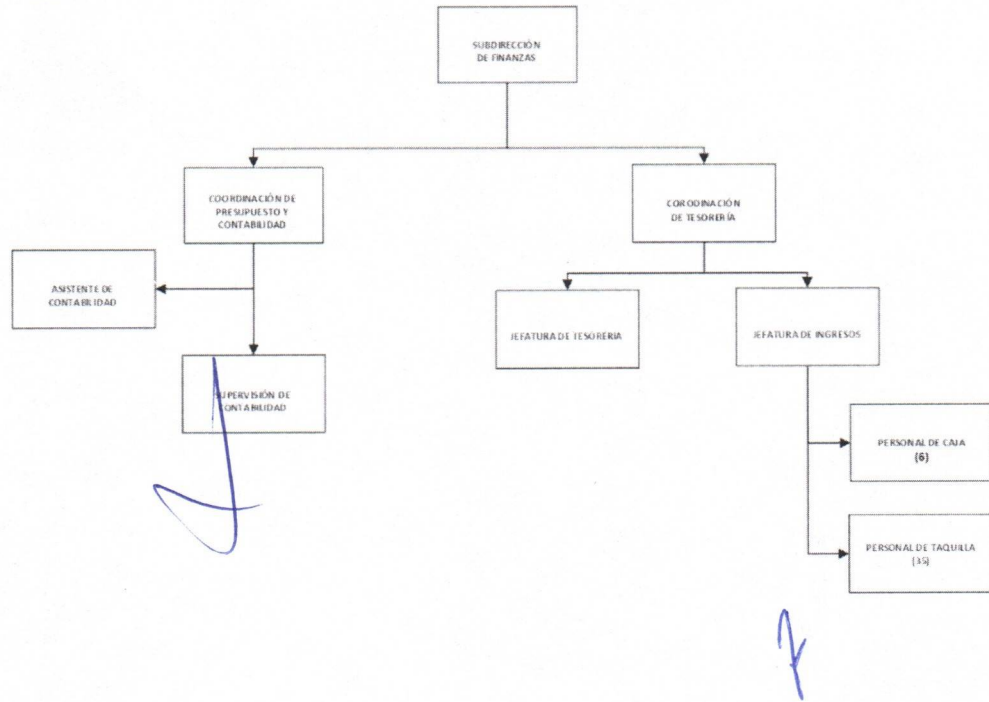

DIRECCIÓN DE ADMINISTRACIÓN E  
INFRAESTRUCTURA



COMISIÓN MUNICIPAL DE CULTURA FÍSICA Y DEPORTE DE LEÓN, GUANAJUATO  
CORRESPONDIENTES AL 30 DE JUNIO DE 2025



COMISIÓN MUNICIPAL DE CULTURA FÍSICA Y DEPORTE DE LEÓN GUANAJUATO  
ORGANIGRAMA 2025

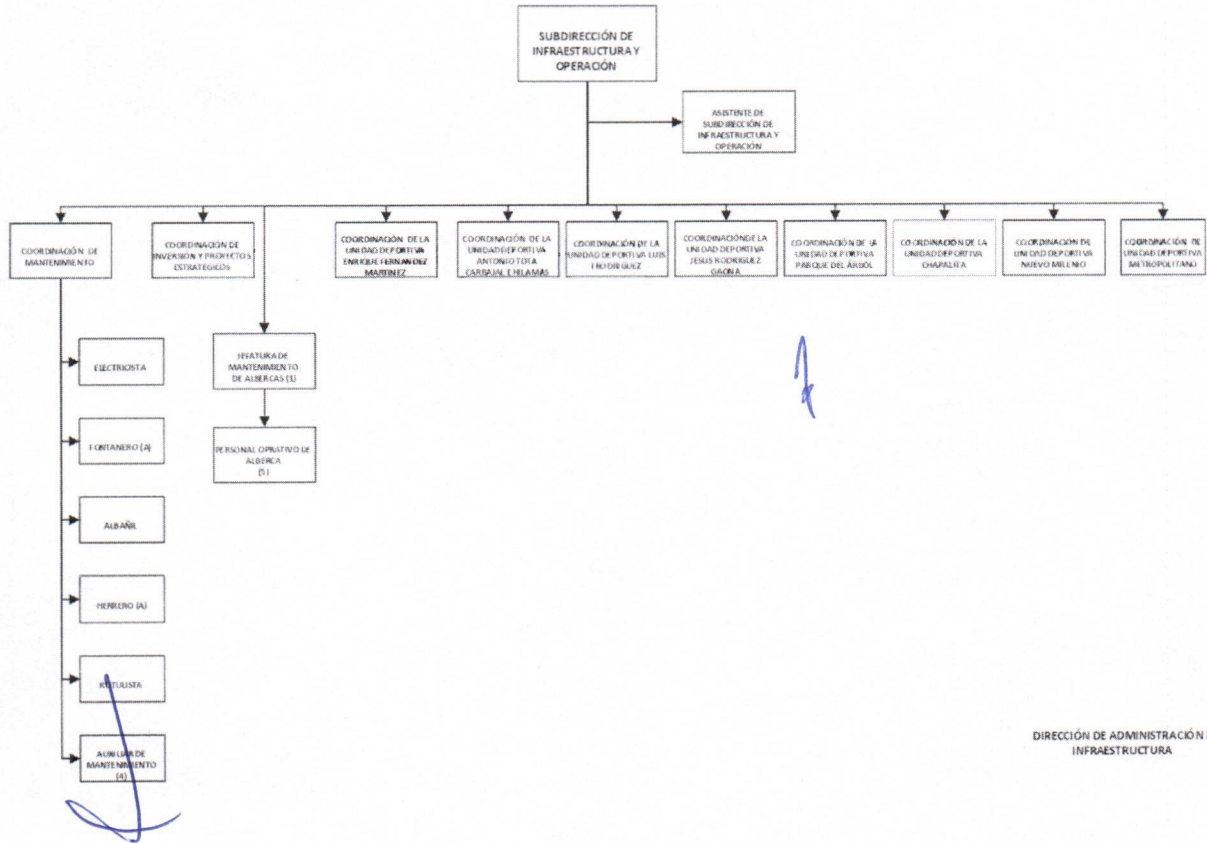



COMISIÓN MUNICIPAL DE CULTURA FÍSICA Y DEPORTE DE LEÓN, GUANAJUATO  
CORRESPONDIENTES AL 30 DE JUNIO DE 2025



COMISIÓN MUNICIPAL DE CULTURA FÍSICA Y DEPORTE DE LEÓN GUANAJUATO  
ORGANIGRAMA 2025

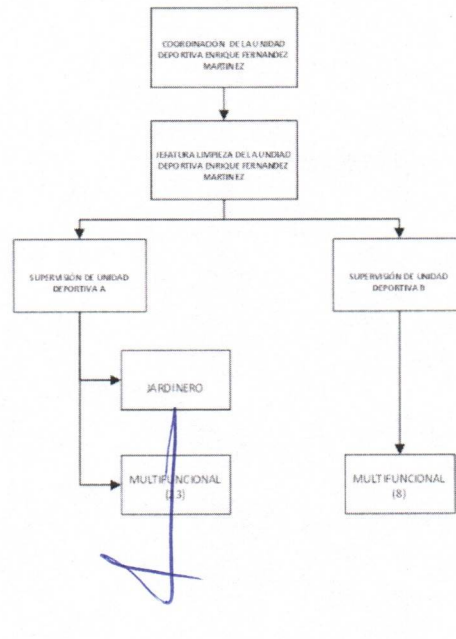

DIRECCIÓN ADMINISTRATIVA  
SUBDIRECCIÓN DE INFRAESTRUCTURA



COMISIÓN MUNICIPAL DE CULTURA FÍSICA Y DEPORTE DE LEÓN, GUANAJUATO  
CORRESPONDIENTES AL 30 DE JUNIO DE 2025



COMISIÓN MUNICIPAL DE CULTURA FÍSICA Y DEPORTE DE LEÓN GUANAJUATO  
ORGANIGRAMA 2025

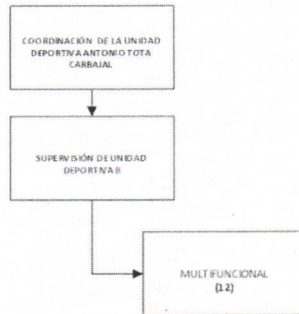

DIRECCIÓN ADMINISTRATIVA  
SUBDIRECCIÓN DE INFRAESTRUCTURA

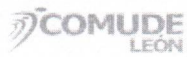

COMISIÓN MUNICIPAL DE CULTURA FÍSICA Y DEPORTE DE LEÓN GUANAJUATO  
ORGANIGRAMA 2025

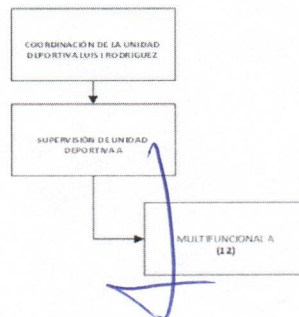

DIRECCIÓN ADMINISTRATIVA  
SUBDIRECCIÓN DE INFRAESTRUCTURA



COMISIÓN MUNICIPAL DE CULTURA FÍSICA Y DEPORTE DE LEÓN, GUANAJUATO  
CORRESPONDIENTES AL 30 DE JUNIO DE 2025



COMISIÓN MUNICIPAL DE CULTURA FÍSICA Y DEPORTE DE LEÓN GUANAJUATO  
ORGANIGRAMA 2025

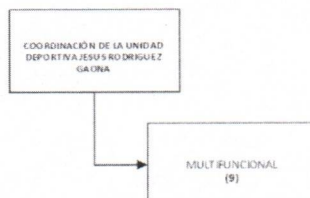

DIRECCIÓN ADMINISTRATIVA  
SUBDIRECCIÓN DE INFRAESTRUCTURA



COMISIÓN MUNICIPAL DE CULTURA FÍSICA Y DEPORTE DE LEÓN GUANAJUATO  
ORGANIGRAMA 2025

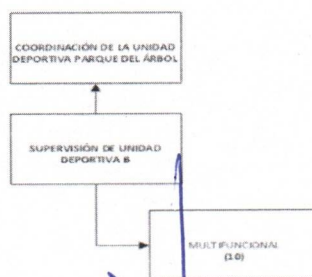

DIRECCIÓN ADMINISTRATIVA  
SUBDIRECCIÓN DE INFRAESTRUCTURA



COMISIÓN MUNICIPAL DE CULTURA FÍSICA Y DEPORTE DE LEÓN, GUANAJUATO  
CORRESPONDIENTES AL 30 DE JUNIO DE 2025



COMISIÓN MUNICIPAL DE CULTURA FÍSICA Y DEPORTE DE LEÓN GUANAJUATO  
ORGANIGRAMA 2025



\*\*EL JEFE DE UNIDAD ES EL MISMO DE LA UNIDAD DEPORTIVA  
ANTONIO TOTA CARBAJAL

DIRECCIÓN ADMINISTRATIVA  
SUBDIRECCIÓN DE INFRAESTRUCTURA



COMISIÓN MUNICIPAL DE CULTURA FÍSICA Y DEPORTE DE LEÓN GUANAJUATO  
ORGANIGRAMA 2025



DIRECCIÓN ADMINISTRATIVA  
SUBDIRECCIÓN DE INFRAESTRUCTURA



COMISIÓN MUNICIPAL DE CULTURA FÍSICA Y DEPORTE DE LEÓN, GUANAJUATO  
CORRESPONDIENTES AL 30 DE JUNIO DE 2025



COMISIÓN MUNICIPAL DE CULTURA FÍSICA Y DEPORTE DE LEÓN GUANAJUATO  
ORGANIGRAMA 2025



DIRECCIÓN ADMINISTRATIVA  
SUBDIRECCIÓN DE INFRAESTRUCTURA



COMISIÓN MUNICIPAL DE CULTURA FÍSICA Y DEPORTE DE LEÓN GUANAJUATO  
ORGANIGRAMA 2025

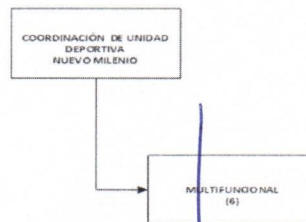

DIRECCIÓN ADMINISTRATIVA  
SUBDIRECCIÓN DE INFRAESTRUCTURA



COMISIÓN MUNICIPAL DE CULTURA FÍSICA Y DEPORTE DE LEÓN, GUANAJUATO  
CORRESPONDIENTES AL 30 DE JUNIO DE 2025

g) Fideicomisos de los cuales es fideicomitente o fideicomisario, y contratos análogos, incluyendo mandatos de los cuales es parte.

Esta nota no le aplica al ente público ya que no es fideicomitente o fideicomisario.

**4. Bases de Preparación de los Estados Financieros:**

Se informará sobre:

a) Si se ha observado la normatividad emitida por el CONAC y las disposiciones legales aplicables.  
A partir de enero del 2012 se ha estado trabajando conjuntamente con la implementación del sistema contable, si se ha observado la normatividad emitida por el CONAC, así como las disposiciones legales aplicables.

b) La normatividad aplicada para el reconocimiento, valuación y revelación de los diferentes rubros de la información financiera, así como las bases de medición utilizadas para la elaboración de los estados financieros; por ejemplo: costo histórico, valor de realización, valor razonable, valor de recuperación o cualquier otro método empleado y los criterios de aplicación de los mismos.

La información financiera es emitida por los reportes del sistema contable implementado para la armonización de la Contabilidad Gubernamental.

c) Postulados básicos de Contabilidad Gubernamental (PBCG).

Se han aplicado los postulados básicos.

Sustancia Económica

Entes Públicos

Existencia Permanente

Revelación Suficiente

Importancia Relativa

Registro e Integración Presupuestaria

Consolidación de la Información Financiera

Devengo Contable

Valuación

Dualidad Económica

Consistencia

d) Normatividad supletoria. En caso de emplear varios grupos de normatividades (normatividades supletorias), deberá realizar la justificación razonable correspondiente, su alineación con los PBCG y a las características cualitativas asociadas descritas en el Marco Conceptual de Contabilidad Gubernamental (MCCG) y sus modificaciones.

Nada se tiene que manifestar en el periodo



COMISIÓN MUNICIPAL DE CULTURA FÍSICA Y DEPORTE DE LEÓN, GUANAJUATO  
CORRESPONDIENTES AL 30 DE JUNIO DE 2025

e) Para las entidades que por primera vez estén implementando la base de devengado de acuerdo a la Ley de Contabilidad, deberán:

\*Revelar las nuevas políticas de reconocimiento:

Nada que manifestar debido a que, a partir del 2012, se implementó la base del devengado.

\*Plan de implementación:

Nada que manifestar ya que, a partir del 2012, se implementó la base del devengado y se aplica de conformidad a lo establecido por el CONAC.

\*Revelar los cambios en las políticas, la clasificación y medición de las mismas, así como su impacto en la información financiera:

No aplica ya que no se han efectuado cambios en las políticas, la clasificación y la medición de cuentas.

\*Presentar los últimos estados financieros con la normatividad anteriormente utilizada con las nuevas políticas para fines de comparación en la transición a la base de devengado.

No aplica ya que no se han efectuado cambios en las políticas, la clasificación y la medición de cuentas

**5. Políticas de Contabilidad Significativas:**

Son los principios, bases, reglas y procedimientos específicos adoptados por el ente público en la elaboración y presentación de sus estados financieros.

El ente público seleccionará y aplicará sus políticas contables de manera congruente para transacciones, otros eventos y condiciones que sean similares.

Se informará sobre:

- a) Actualización: se informará del método utilizado para la actualización del valor de los activos, pasivos y Hacienda Pública/Patrimonio y las razones de dicha elección. Así como informar de la desconexión o reconexión inflacionaria:
- b)

No aplica, la información se presenta sin re expresión financiera.

b) Informar sobre la realización de operaciones en el extranjero y de sus efectos en la información financiera gubernamental, considerando entre otros el importe de las variaciones cambiarias reconocidas en el resultado (ahorro o desahorro):

Esta nota no le aplica al ente público, no se han realizado operaciones en el extranjero.

c) Método de valuación de la inversión en acciones de Compañías subsidiarias no consolidadas y asociadas:

Esta nota no le aplica al ente público ya que la institución no cuenta con acciones de compañías subsidiarias no consolidadas ni asociadas.



COMISIÓN MUNICIPAL DE CULTURA FÍSICA Y DEPORTE DE LEÓN, GUANAJUATO  
CORRESPONDIENTES AL 30 DE JUNIO DE 2025

**d) Sistema y método de valuación de inventarios y costo de lo vendido:**

Precios promedio

**e) Beneficios a empleados:** revelar el cálculo de la reserva actuarial, valor presente de los ingresos esperados comparado con el valor presente de la estimación de gastos tanto de los beneficiarios actuales como futuros:

Nada que manifestar ya que solo se aplicaron los conceptos que fueron autorizados para la nómina.

**f) Provisiones:** objetivo de su creación, monto y plazo:

Mensualmente se hacen provisiones de aguinaldo y fondo de ahorro, en base a los registros contables de cada uno de ellos, el retiro se hace en el mes de diciembre y enero respectivamente.

**g) Reservas:** objetivo de su creación, monto y plazo:

Esta nota no le aplica al ente público ya que no cuenta con reservas.

**h) Cambios en políticas contables y corrección de errores** junto con la revelación de los efectos que se tendrá en la información financiera del ente público, ya sea retrospectivos o prospectivos:

Esta nota no le aplica al ente público ya que no hubo cambios en las políticas contables y corrección de errores.

**i) Reclasificaciones:** Se deben revelar todos aquellos movimientos entre cuentas por efectos de cambios en los tipos de operaciones:

Las reclasificaciones cuando se generan, se generan en base a la operatividad de las operaciones.

**j) Depuración y cancelación de saldos:**

Nada que manifestar

**6. Posición en Moneda Extranjera y Protección por Riesgo Cambiario:**

Se informará sobre:

**a) Activos en moneda extranjera:**

Esta nota no le aplica al ente público ya que no maneja moneda extranjera.



COMISIÓN MUNICIPAL DE CULTURA FÍSICA Y DEPORTE DE LEÓN, GUANAJUATO  
CORRESPONDIENTES AL 30 DE JUNIO DE 2025

**b) Pasivos en moneda extranjera:**

Esta nota no le aplica al ente público ya que no tiene pasivos en moneda extranjera.

**c) Posición en moneda extranjera:**

Esta nota no le aplica al ente público ya que no maneja moneda extranjera.

**d) Tipo de cambio:**

Esta nota no le aplica al ente público

**e) Equivalente en moneda nacional:**

Esta nota no le aplica al ente público

Lo anterior por cada tipo de moneda extranjera que se encuentre en los rubros de activo y pasivo.  
Adicionalmente, se informará sobre los métodos de protección de riesgo por variaciones en el tipo de cambio.

**7. Reporte Analítico del Activo:**

Debe mostrar la siguiente información:

**a) Vida útil, porcentajes de depreciación y amortización utilizados en los diferentes tipos de activos, o el importe de las pérdidas por deterioro reconocidas:**

a) Maquinaria y Equipo para el comercio y los servicios	10%
b) Muebles de oficina y estanterías	10%
c) Computadoras y Equipo Periférico	33.3%
d) Equipo para uso médico, dental y para laboratorio	20%
e) Equipo de audio y video	33.3%
f) Equipo de Comunicación	10%
g) Automóviles y Camiones	20%
h) Otro Equipo de Transporte	20%
i) software	25%

**b) Cambios en el porcentaje de depreciación y amortización y en el valor de los activos ocasionado por deterioro:**

Porcentajes en base a guía de vida útil estimada



COMISIÓN MUNICIPAL DE CULTURA FÍSICA Y DEPORTE DE LEÓN, GUANAJUATO  
CORRESPONDIENTES AL 30 DE JUNIO DE 2025

**c)** Importe de los gastos capitalizados en el ejercicio, tanto financieros como de investigación y desarrollo:

Esta nota no le aplica al ente público

**d)** Riesgos por tipo de cambio o tipo de interés de las inversiones financieras:

Esta nota no le aplica al ente público

**e)** Valor activado en el ejercicio de los bienes construidos por la entidad:

Esta nota no le aplica al ente público

**f)** Otras circunstancias de carácter significativo que afecten el activo, tales como bienes en garantía, señalados en embargos, litigios, títulos de inversiones entregados en garantías, baja significativa del valor de inversiones financieras, etc.:

Esta nota no le aplica al ente público

**g)** Desmantelamiento de Activos, procedimientos, implicaciones, efectos contables:

Esta nota no le aplica al ente público ya que no hubo desmantelamiento de activos, procedimientos, implicaciones, efectos contables.

**h)** Administración de activos; planeación con el objetivo de que el ente los utilice de manera más efectiva:

Constante revisión e inventarios físicos por parte del departamento de control de bienes, determinando responsabilidad administrativa por el mal uso de los bienes.

Adicionalmente, se deben incluir las explicaciones de las principales variaciones en el activo, en cuadros comparativos como sigue:

**a)** Inversiones en valores:

Esta nota no le aplica al ente público

**b)** Patrimonio de Organismos Descentralizados de Control Presupuestario Indirecto:

Esta nota no le aplica al ente público

**c)** Inversiones en empresas de participación mayoritaria

Esta nota no le aplica al ente público ya que no cuenta con inversiones de empresas de participación mayoritaria.



COMISIÓN MUNICIPAL DE CULTURA FÍSICA Y DEPORTE DE LEÓN, GUANAJUATO  
CORRESPONDIENTES AL 30 DE JUNIO DE 2025

**d) Inversiones en empresas de participación minoritaria:**

Esta nota no le aplica al ente público ya que no cuenta con inversiones en empresas de participación minoritaria.

**e) Patrimonio de Organismos Descentralizados de control Presupuestario Directo, según corresponda:**

Esta nota no le aplica al ente público

**8. Fideicomisos, Mandatos y Análogos:**

Se deberá informar:

**a) Por ramo administrativo que los reporta:**

Esta nota no le aplica al ente público ya que no maneja fideicomisos, mandatos y análogos.

**b) Enlistar los de mayor monto de disponibilidad, relacionando aquéllos que conforman el 80% de las disponibilidades:**

Esta nota no le aplica al ente público ya que no maneja fideicomisos, mandatos y análogos.

**9. Reporte de la Recaudación:**

**a) Análisis del comportamiento de la recaudación correspondiente al ente público o cualquier tipo de ingreso, de forma separada los ingresos locales de los federales:**

El 55% de la recaudación es propia integrada por ingresos de gestión y convenios y el 45% por aportaciones del Municipio a través de subsidio, el detalle se encuentra en el Estado Analítico de Ingresos, (Anexo 1).

**b) Proyección de la recaudación e ingresos en el mediano plazo:**

El avance de recaudación es del 100% y el detalle se encuentra en el Estado Analítico de Ingresos.



COMISIÓN MUNICIPAL DE CULTURA FÍSICA Y DEPORTE DE LEÓN, GUANAJUATO  
CORRESPONDIENTES AL 30 DE JUNIO DE 2025

**10. Información sobre la Deuda y el Reporte Analítico de la Deuda:**

a) Utilizar al menos los siguientes indicadores: deuda respecto al PIB y deuda respecto a la recaudación tomando, como mínimo, un período igual o menor a 5 años.

Esta nota no le aplica al ente público ya que no se tiene deuda.

b) Información de manera agrupada por tipo de valor gubernamental o instrumento financiero en la que se consideren intereses, comisiones, tasa, perfil de vencimiento y otros gastos de la deuda.

\* Se anexará la información en las notas de desglose.

Esta nota no le aplica al ente público ya que no se tiene deuda.

**11. Calificaciones otorgadas:**

Informar, tanto del ente público como cualquier transacción realizada, que haya sido sujeta a una calificación crediticia:

Esta nota no le aplica al ente público ya que no está sujeta a una calificación crediticia.

**12. Proceso de Mejora:**

Se informará de:

a) Principales Políticas de control interno:

Implementación de desarrollos tecnológicos para simplificación de procesos, se aplican los lineamientos generales en materia de Racionalidad, Austeridad y Disciplina Presupuestal para el ejercicio fiscal 2025 del Municipio de León, Guanajuato.

b) Medidas de desempeño financiero, metas y alcance:

El avance de los programas y metas se especifican en los indicadores de resultados y en los programas y proyectos de inversión.

**13. Información por Segmentos:**

Cuando se considere necesario se podrá revelar la información financiera de manera segmentada debido a la diversidad de las actividades y operaciones que realizan los entes públicos, ya que la misma proporciona información acerca de las diferentes actividades operativas en las cuales participa, de los productos o servicios que maneja, de las diferentes áreas geográficas, de los grupos homogéneos con el objetivo de entender el



COMISIÓN MUNICIPAL DE CULTURA FÍSICA Y DEPORTE DE LEÓN, GUANAJUATO  
CORRESPONDIENTES AL 30 DE JUNIO DE 2025

desempeño del ente, evaluar mejor los riesgos y beneficios del mismo, y entenderlo como un todo y sus partes integrantes.

Consecuentemente, esta información contribuye al análisis más preciso de la situación financiera, grados y fuentes de riesgo y crecimiento potencial de negocio.

Esta nota no le aplica al ente público

**14. Eventos Posteriores al Cierre:**

El ente público informará el efecto en sus estados financieros de aquellos hechos ocurridos en el período posterior al que informa, que proporcionan mayor evidencia sobre eventos que le afectan económicamente y que no se conocían a la fecha de cierre.

Las afectaciones posteriores una vez que se realiza el cierre del ejercicio se reflejan en las cuentas de resultados de ejercicios anteriores.

**15. Partes Relacionadas:**

Se debe establecer por escrito que no existen partes relacionadas que pudieran ejercer influencia significativa sobre la toma de decisiones financieras y operativas:

En el organismo no existen partes relacionadas que pudieran ejercer influencia significativa sobre la toma de decisiones financieras y operativas.

**16. Responsabilidad Sobre la Presentación Razonable de la Información Contable:**

La Información Contable deberá estar firmada en cada página de la misma e incluir al final la siguiente leyenda: "Bajo protesta de decir verdad declaramos que los Estados Financieros y sus notas, son razonablemente correctos y son responsabilidad del emisor". Lo anterior, no será aplicable para la información contable consolidada.

---

**Nota 1:** En cada una de las 15 notas de gestión administrativa el ente público deberá poner la nota correspondiente o en su caso la leyenda "Esta nota no le aplica al ente público" y una breve explicación del motivo por el cual no le es aplicable. 06-12-2022

---



**COMISIÓN MUNICIPAL DE CULTURA FÍSICA Y DEPORTE DE LEÓN, GUANAJUATO**  
**CORRESPONDIENTES AL 30 DE JUNIO DE 2025**

Anexo : 1

**REPORTE DE INGRESOS AL 30 DE JUNIO DE 2025**

		IMPORTE	
40000-0000 INGRESOS		82,541,479.86	
41000-0000 INGRESOS DE GESTIÓN		44,047,044.12	97%
41730-7100 INGRESOS POR VENTA DE BIENES Y SERVICIOS		-	0.00%
41730-7300 INGRESOS DE OPERACION DE ENTIDADES PARAESTATALES		44,047,044.12	100.00%
41730-7300 ADMISION	4,596,848.50		
41730-7300 ESTACIONAMIENTO	7,554,545.00		
41730-7300 ALBERCA	354,594.00		
41730-7300 GIMNASIO	101,250.00		
41730-7300 APORTACION PARA MTTO DE INSTALACIONES	6,651,421.98		
41730-7300 ESCUELAS DE INICIO AL DEPORTE	20,535,555.86		
41730-7300 OPERACION DE CULTURA FISICA Y RECREACION	4,097,773.34		
41730-7300 OTROS INGRESOS	155,055.44		
43000-0000 OTROS INGRESOS Y BENEFICIOS	1,193,312.73	1,193,312.73	0.0
TOTAL INGRESOS PROPIOS		45,240,356.85	55%
PARTICIPACIONES, APORTACIONES, TRANSFERENCIAS, ASIGNACIONES, SUBSIDIOS Y OTRAS			
42200-0000 AYUDAS		37,301,123.01	45%
42210-9100 SUBSIDIO MUNICIPAL	20,281,386.00	37,301,123.01	0.45
42210-9100 TRANSFERENCIAS (ETIQUETADO)	17,019,737.01		